１フロア専用☆彡間取り広々(^^♪☆２面ベランダ☆駐車場２台込み☆

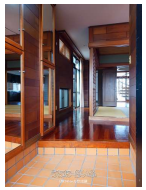
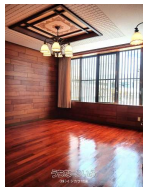

【設備・こだわり条件】:給湯,ガスコンロ,L字型キッチン,システムキッチン,バス/トイレ別,浴槽,室内洗濯機置き場,出窓,プロパンガス,ウォークインクローゼット,シューズボックス,日当たり良し

物件種別	**賃貸アパート**		
所在地	沖縄市上地1丁目		
家賃 (共益費)	**15万円** (ナシ)		
間取	**2LDK**	専有面積	119.86m² 36.25坪
間取り詳細	洋8 和6 LDK32 ※応接間（約９．８帖）あります。		
敷金／礼金	2ヶ月/ナシ	保証金	ナシ
仲介手数料	1ヶ月		
その他費用	-	概算初期費用	-
料金備考	火災保険（保証会社にてセット加入）		
物件名	Irei House		
所在階／階数	2階 (3階建)	部屋番号	
築年月	1991年08月(築34年)	ペット	不可
建物構造	CB（コンクリート・ブロック造）		
契約期間	定期借家契約 (2年)	更新料	1.1万円
入居	相談	取引	専任媒介
保証会社	加入要 全保連株式会社		
学校区	中の町小学校コザ中学校		
交通	-		
駐車場	2台無料 並列 ※３台目から有料10,000万円（空き状況について要確認）		
物件備考	-		

更新日：2025/12/11 公開期限：2025/12/24

スマホで物件を見る

(株)イシカワ地建

〒904-0023　沖縄県沖縄市久保田 1-1-23

沖縄県知事免許(３)第4299号

TEL 098-930-1351

営業時間: 月ー金 09:00～17:30

定休日: 土・日・祝日

(株)イシカワ地建

〒904-0023　沖縄県沖縄市久保田 1-1-23

沖縄県知事免許(３)第4299号

TEL 098-930-1351

営業時間: 月ー金 09:00〜17:30

定休日: 土・日・祝日