【※3月末退去につき、見学は4月上旬以降】人気の小禄地区3LDK。モノレール沿線（小禄駅～奥武山公園駅の中間程）に位置する、コンクリート打放しの広々室内。バス・トイレ別で使い勝手良好。近隣には小中高校・モノレール駅・バス停・コンビニ・金融機関等もあり。※同様間取別室の写真を掲載している為、現況と異な...

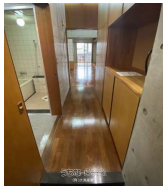

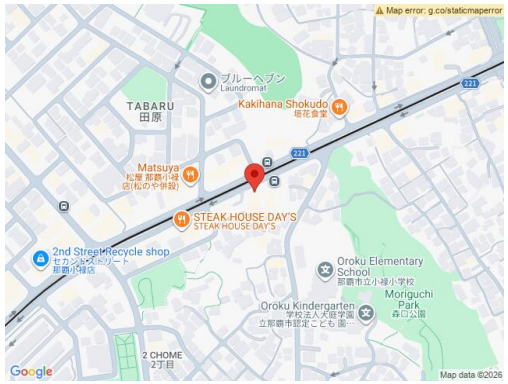

【設備・こだわり条件】:給湯,バス/トイレ別,浴槽,独立洗面所,プロパンガス,ＢＳ,インターネット対応,シューズボックス,角部屋

物件種別	賃貸アパート		
所在地	那覇市小禄		
家賃 (共益費)	8万円 (2,000円)		
間取	3LDK	専有面積	77.76m² 23.52坪
間取り詳細	洋7.5 洋7.1 和6.5 LDK15.6		
敷金／礼金	1ヶ月/1ヶ月	保証金	-
仲介手数料	1ヶ月		
その他費用	-	概算初期費用	-
料金備考	●家賃保証委託料：43,500円～●火災保険料：16,000円		
物件名	ハイツ正		
所在階／階数	3階 (4階建)	部屋番号	301号
築年月	2001年06月(築24年)	ペット	不可
建物構造	RC（鉄筋コンクリート造）		
契約期間	定期借家契約 (2年)	更新料	1ヶ月
入居	相談	取引	専属専任媒介
保証会社	加入要		
学校区	小禄小学校鏡原中学校		
交通	【モノレール】奥武山公園駅: 徒歩約7分 【バス停】田原給油所前: 徒歩約1分		
駐車場	1台5,000円 ･2台目相談可 ※車庫証明発行可		
物件備考	※同様間取別室の写真を掲載している為、現況と異なります。		

更新日：2026/03/11 公開期限：2026/03/24

スマホで物件を見る

(有)大高産業

〒901-0152　沖縄県那覇市小禄 1-15-24

沖縄県知事免許(7)第3023号

TEL 098-858-5821

営業時間: 09:00～18:00

定休日: 土・日・祝祭日