

【家具家電付物件】 名護市で家具家電付物件をお探しなら【DoBA名護店】へ! 1K物件豊富に取り揃えております♪

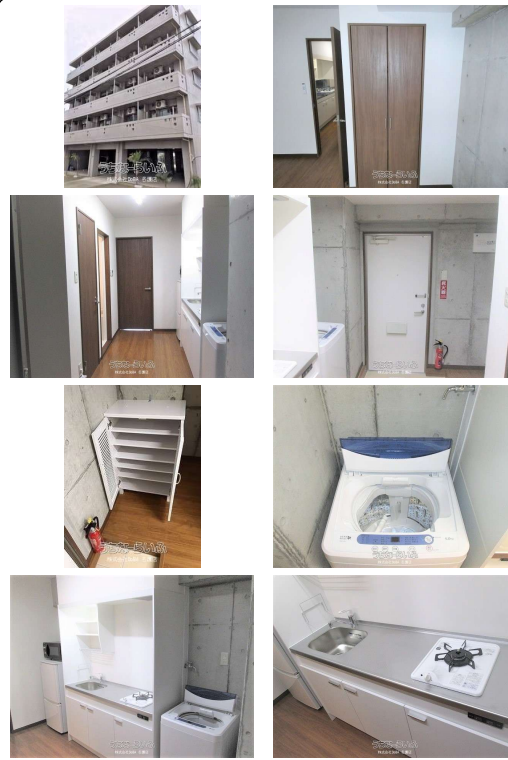
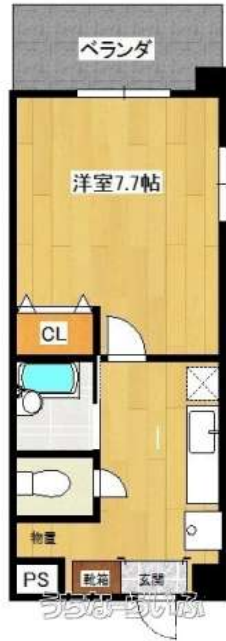

【設備・こだわり条件】:給湯,ガスコンロ,システムキッチン,バス/トイレ別,ユニットバス,浴槽,冷房,洗濯機,テレビ,家具/家電付き,室内洗濯機置き場,エレベーター,プロパンガス,B S,インターネット対応,インターネット無料,シューズボックス,角部屋

物件種別	賃貸マンション		
所在地	名護市大東2丁目		
家賃 (共益費)	6万円 (5,000円)		
間取	1K	専有面積	25.74m ² 7.78坪
間取り詳細	洋7.5 K3		
敷金/礼金	3ヶ月/ナシ	保証金	ナシ
仲介手数料	1.1ヶ月		
その他費用	-	概算初期費用	-
料金備考	-		
物件名	カンセイホーム名護		
所在階/階数	3階(5階建)	部屋番号	3-A号
築年月	2019年03月(築7年)	ペット	不可
建物構造	RC(鉄筋コンクリート造)		
契約期間	定期借家契約(2年)	更新料	1.65万円
入居	指定有(2026/07/06)	取引	専属専任媒介
保証会社	加入要 保証会社利用料: 料金については、備考をご確認ください...		
学校区	-		
交通	【バス停】名護十字路: 徒歩約10分		
駐車場	1台5,500円 ※軽自動車専用		
物件備考	上記賃料等の金額以外に下記の金額がかかります。【毎月】...		

更新日: 2026/06/08 公開期限: 2026/06/21

スマホで物件を見る



株式会社DoBA 名護店

〒905-0015 沖縄県名護市大南 1-10-18 比嘉ビル 102

沖縄県知事免許(3)第4173号

TEL 0980-43-7623

営業時間: 10:00~18:00

定休日: 水曜日、日曜日



名護市大東2丁目

3 CHOME
3丁目

者ハウスりゅうしん
Assisted living facility

OHIGASHI
太東

Ijobaru Park
イジョーバル公園

Ohigashiku
Community Center
大東区公民館

Sea Living Cafe
SEALIVING CAFE

Sakura Bridge
桜橋

2 CHOME
2丁目

Higashi Shokudo
ひがし食堂

名護山羊料理店
Japanese regional
restaurant

White and Black
Smoke Monument
白い煙と黒い煙の碑

Nago Castle Ruins
名護城跡

Google

Map data ©2026

株式会社DoBA 名護店

〒905-0015 沖縄県名護市大南 1-10-18 比嘉ビル 102

沖縄県知事免許(3)第4173号

TEL 0980-43-7623

営業時間: 10:00~18:00

定休日: 水曜日、日曜日