【家賃1ヶ月無料☆家具家電付き☆保証人不要】ネット月額3,630円（Wi-Fi付き） 初期費用のご相談ならお任せください！ お問合せお待ちしておりますヽ(´▽｀)/

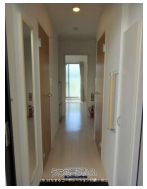

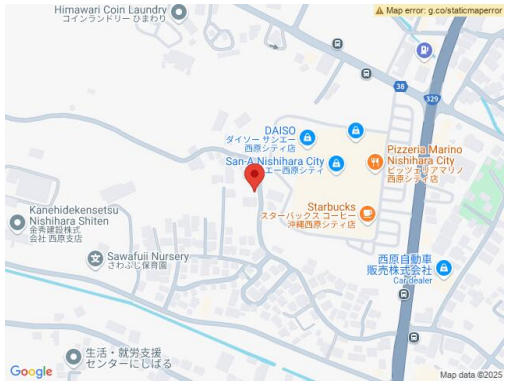

【設備・こだわり条件】:給湯,IHコンロ,バス/トイレ別,ユニットバス,浴槽,独立洗面所,温水洗浄便座,冷房,暖房,洗濯機,冷蔵庫,テレビ,家具/家電付き,インターフォン,TVモニタ付インターホン,室内洗濯機置き場,プロパンガス,ＢＳ,インターネット対応,Wi-Fi,シューズボックス,駐輪場,静かな場所,保証人不要,外国人入居可【設備備考】: 浴室換気乾燥機

物件種別	賃貸マンション		
所在地	西原町小波津		
家賃 (共益費)	**5.1万円** (4,500円)		
間取	**1K**	専有面積	23.18m² 7.01坪
間取り詳細	洋8 K2.5		
敷金／礼金	ナシ/1ヶ月	保証金	ナシ
仲介手数料	ナシ		
その他費用	-	概算初期費用	-
料金備考	環境維持費：月/550円☆要加入：保証会社・火災保険		
物件名	クレイノ雄		
所在階／階数	1階 (2階建)	部屋番号	105号
築年月	2018年04月(築7年)	ペット	不可
建物構造	RC（鉄筋コンクリート造）		
契約期間	2年更新	更新料	-
入居	指定有 (2025/07/25～)	取引	仲介
保証会社	-		
学校区	-		
交通	【バス停】第一小那覇: 徒歩約6分		
駐車場	ナシ ※空き状況要確認※無料駐輪場あります♪		
物件備考	※1階フローリング、2階はじゅうたんの仕様です。 敷金・仲介...		

更新日：2025/07/26 公開期限：2025/08/08

スマホで物件を見る

(株)はなまるコーポレーション那覇小禄店

〒901-0146　沖縄県那覇市具志 2-3-13

沖縄県知事免許(3)第4259号

TEL 098-851-7816

営業時間: 09:00～18:00

定休日: 不定休