コンビニ徒歩圏内買い物交通便利です オートロック・バストイレ別 エアコン有 システムキッチン２口コンロ 問い合わせは担当者080-9854-1711迄 インターネット無料

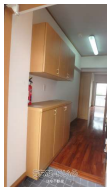

【設備・こだわり条件】:給湯,ガスコンロ,システムキッチン,バス/トイレ別,ユニットバス,浴槽,独立洗面所,冷房,暖房,TVモニタ付インターホン,オートロック,室内洗濯機置き場,プロパンガス,インターネット無料,角部屋,ゴミ毎日OK,日当たり良し

物件種別	**賃貸マンション**		
所在地	宜野湾市嘉数4丁目		
家賃 (共益費)	**4.8万円** (3,000円)		
間取	**1K**	専有面積	28.5m² 8.62坪
間取り詳細	洋8.5 K3		
敷金／礼金	ナシ/ナシ	保証金	ナシ
仲介手数料	1.1ヶ月		
その他費用	5.12万円	概算初期費用	16万円
料金備考	火災保険・家賃保証会社加入		
物件名	ＶＩＬＬＡＧＥＳＡＤＡ１		
所在階／階数	2階 (3階建)	部屋番号	212号
築年月	2002年04月(築23年)	ペット	不可
建物構造	RC（鉄筋コンクリート造）		
契約期間	2年更新	更新料	ナシ
入居	相談 (入居日をお知らせください...)	取引	専任媒介
保証会社	加入要		
学校区	-		
交通	【バス停】大謝名: 徒歩約8分		
駐車場	1台5,000円 ※軽自動車のみとなります		
物件備考	コンビニ徒歩圏内買い物交通便利です オートロック・バストイレ別...		

更新日：2025/10/28 公開期限：2025/11/10

スマホで物件を見る

はな不動産

〒903-0801　沖縄県那覇市首里末吉町 4-5-21 敏正ビル2号館 102号室

沖縄県知事免許(2)第4370号

TEL 098-882-4288

営業時間: 09:00～18:00

定休日: 日曜・祝祭日

はな不動産

〒903-0801　沖縄県那覇市首里末吉町 4-5-21 敏正ビル2号館 102号室

沖縄県知事免許(2)第4370号

TEL 098-882-4288

営業時間: 09:00～18:00

定休日: 日曜・祝祭日