内覧予約受付ペット可 2025年6月下旬利用引渡予定住宅地となりますので、静かなペット歓迎

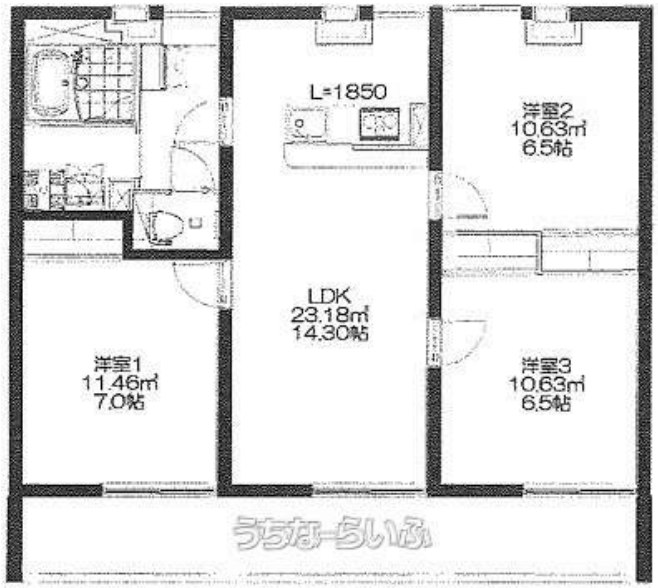

【設備・こだわり条件】:給湯,対面式キッチン,システムキッチン,バス/トイレ別,ユニットバス,浴槽,シャンプードレッサー,独立洗面所,温水洗浄便座,冷房,インターフォン,TVモニタ付インターホン,室内洗濯機置き場,オール洋間,プロパンガス,庭付き,インターネット対応,Wi-Fi,インターネット無料,シューズボックス,角部屋,保証人不要,外国人入居可

物件種別	**賃貸アパート**		
所在地	北中城村荻道		
家賃 (共益費)	**12.5万円** (3,000円)		
間取	**3LDK**	専有面積	69.54㎡ 21.04坪
間取り詳細	洋7 洋6.5 洋6.5 LDK14.3		
敷金／礼金	ナシ/1ヶ月	保証金	ナシ
仲介手数料	1ヶ月		
その他費用	-	概算初期費用	-
料金備考	-		
物件名	ラルーチェ		
所在階／階数	1階 (2階建)	部屋番号	101号
築年月	2018年06月(築7年)	ペット	可
建物構造	RC（鉄筋コンクリート造）		
契約期間	-	更新料	-
入居	相談 (2025/5月上旬頃)	取引	仲介
保証会社	-		
学校区	北中城小学校北中城中学校		
交通	【バス停】沖縄喜舎場: 徒歩約19分		
駐車場	2台無料 並列		
物件備考	内覧予約受付ペット可 2025年6月下旬利用引渡予定住宅地とな...		

更新日：2025/07/17 公開期限：2025/07/30

スマホで物件を見る

ﾋﾞｼﾞｮﾅﾘｰﾊｳｼﾞﾝｸﾞ株式会社

〒904-2171　沖縄県沖縄市高原 7-36-6 EAST wind高原101

沖縄県知事免許(3)第4217号

TEL 098-989-8219

営業時間: 月-日 10:00～18:00

定休日: GW5月3日～7日年末年始・GW・夏季休暇

ﾋﾞｼﾞｮﾅﾘｰﾊｳｼﾞﾝｸﾞ株式会社

〒904-2171　沖縄県沖縄市高原 7-36-6 EAST wind高原101

沖縄県知事免許(3)第4217号

TEL 098-989-8219

営業時間: 月-日 10:00～18:00

定休日: GW5月3日～7日年末年始・GW・夏季休暇