2023/7/11以降入居可能敷金・仲介手数料は頂きません。 保証人無しで、家賃のみで入居が可能です。 ※連帯保証人不要（未成年・学生要保証人）

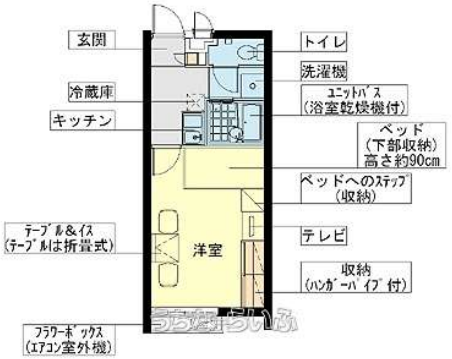

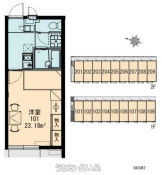

設備・こだわり条件:給湯,バス/トイレ別,ユニットバス,浴槽,温水洗浄便座,冷房,暖房,洗濯機,冷蔵庫,テレビ,家具/家電付き,TVモニタ付インターホン,室内洗濯機置き場,プロパンガス,インターネット対応,Wi-Fi,シューズボックス,階段下収納,角部屋,駐輪場,静かな場所,シェアハウス可,保証人不要,外国人入居可ｉ

物件種別	**賃貸アパート**		
所在地	うるま市田場		
家賃 (共益費)	**5.2万円** (6,500円)		
間取	**1K**	専有面積	23.18m² 7.01坪
間取り詳細	洋8 K2 ※家具・家電付		
敷金／礼金	ナシ/1ヶ月	保証金	ナシ
仲介手数料	ナシ		
その他費用	15.15万円	概算初期費用	-
料金備考	家具・家電付		
物件名	４１０８７レオパレス金座		
所在階／階数	2階 (2階建)	部屋番号	202号
築年月	2009年09月(築14年)	ペット	
建物構造	RC（鉄筋コンクリート造）		
契約期間	2年更新	更新料	-
入居	相談 (2024年6月11日以降)	取引	仲介
保証会社	-		
学校区	-		
交通	【バス停】具志川バスターミナル入口バス停: 徒歩約6分		
駐車場	1台4,950円		
物件備考	2023/7/11以降入居可能さらに！！敷金・仲介手数料・水道...		

更新日：2024/05/20 公開期限：2024/06/02

スマホで物件を見る

ﾋﾞｼﾞｮﾅﾘｰﾊｳｼﾞﾝｸﾞ株式会社

〒904-2171　沖縄県沖縄市高原 7-36-6 EAST wind高原101

沖縄県知事免許(3)第4217号

TEL 098-989-8219

営業時間: 月-日 10:00～18:00

定休日: 年末年始・GW・夏季休暇

ﾋﾞｼﾞｮﾅﾘｰﾊｳｼﾞﾝｸﾞ株式会社

〒904-2171　沖縄県沖縄市高原 7-36-6 EAST wind高原101

沖縄県知事免許(3)第4217号

TEL 098-989-8219

営業時間: 月-日 10:00～18:00

定休日: 年末年始・GW・夏季休暇