

2階角部屋！インターネット無料！独立洗面所付き！近隣にスーパーやコンビニがあります！

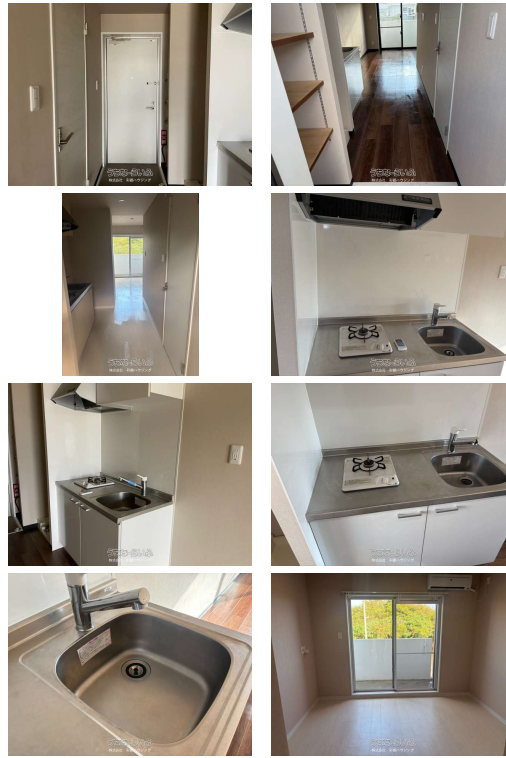

【設備・こだわり条件】:給湯,ガスコンロ,バス/トイレ別,冷房,TVモニタ付インターホン,室内洗濯機置き場,プロパンガス,Wi-Fi,インターネット無料,保証人不要

スマホで物件を見る



## 株式会社 彩都ハウジング

〒901-2227 沖縄県宜野湾市宇地泊 730-1

沖縄県知事免許(4)第4007号

<https://www.e-uchina.net/bukken/jukyo/r-5801-2260212-0582/detail.html>

うちなーらいふ物件番号:r-5801-2260212-0582 図面出力日: 2026/05/07

| 物件種別        | 賃貸アパート   |        |                             |
|-------------|--|--------|-----------------------------|
| 所在地         | 宮古島市平良字下里  |        |                             |
| 家賃<br>(共益費) | 7.2万円 (2,000円)                                   |        |                             |
| 間取          | 1ルーム   | 専有面積   | 25.2m <sup>2</sup><br>7.62坪 |
| 間取り詳細       | 洋10  |        |                             |
| 敷金/礼金       | 1ヶ月/1ヶ月  | 保証金    | -                           |
| 仲介手数料       | 1ヶ月  |        |                             |
| その他費用       | -  | 概算初期費用 | -                           |
| 料金備考        | 環境維持費:月額2,000円 火災保険料18,000円(2年間)<br>鍵交換費用28,000円 |        |                             |
| 物件名         | SUN下里  |        |                             |
| 所在階/階数      | 2階(3階建)  | 部屋番号   | 201号                        |
| 築年月         | 2020年12月(築5年)                                    | ペット    | 不可                          |
| 建物構造        | RC(鉄筋コンクリート造)                                    |        |                             |
| 契約期間        | 定期借家契約(2年)                                       | 更新料    | 1.1万円                       |
| 入居          | 即日   | 取引     | 専任媒介                        |
| 保証会社        | 加入要 初回保証委託料50%(39,500円)+毎年10,0...                |        |                             |
| 学区          | -  |        |                             |
| 交通          | -  |        |                             |
| 駐車場         | 1台3,000円 軽                                       |        |                             |
| 物件備考        | ※写真は別のお部屋の写真です 物件名:SUN下里                         |        |                             |

更新日: 2026/05/02 公開期限: 2026/05/15

TEL 098-890-3360

営業時間: 平日 09:00~17:30 祝祭日 10:00~17:00

定休日: 水曜日・日曜日(メールの受付のみです)

※お問合せの際は、「うちなーらいふ」を見た!とお伝えください。



宮古島市平良字下里

Anytime Fitness  
エニタイム  
フィットネス宮古島店

Doug's Burger  
DOUG'S BURGER

Ramentonta  
ラーメンどん太宮古島店

新和食堂

Take  
竹

農産物加工直営  
店 やさいカフェ  
Snack bar

Cafe&Bar Arely

かいMAMMAYA  
Izakaya restaurant

宮古島らーめん蔵之介  
Ramen restaurant

Naiimi  
なちみ

Google

Map data ©2026

## 株式会社 彩都ハウジング

〒901-2227 沖縄県宜野湾市宇地泊 730-1

沖縄県知事免許(4)第4007号

**TEL 098-890-3360**

営業時間: 平日 09:00~17:30 祝祭日 10:00~17:00

定休日: 水曜日・日曜日 (メールの受付のみです)