広々としたベランダが魅力的なお部屋です♪ お気軽にお問い合わせください(^^)/

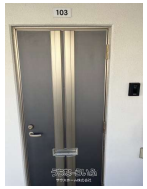

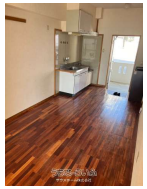

【設備・こだわり条件】:バス/トイレ別,乾燥機,TVモニタ付インターホン,室内洗濯機置き場,シューズボックス

物件種別	賃貸アパート		
所在地	那覇市仲井真		
家賃 (共益費)	5.5万円 (2,000円)		
間取	1DK	専有面積	34.21m² 10.35坪
間取り詳細	洋7.5 DK7.2		
敷金／礼金	1ヶ月/1ヶ月	保証金	ナシ
仲介手数料	1.1ヶ月		
その他費用	-	概算初期費用	-
料金備考	・家賃保証会社 ・火災保険		
物件名	東宝28		
所在階／階数	1階 (3階建)	部屋番号	103 号
築年月	2015年02月(築10年)	ペット	不可
建物構造	RC（鉄筋コンクリート造）		
契約期間	定期借家契約	更新料	-
入居	相談	取引	一般媒介
保証会社	加入要		
学校区	仲井真小学校仲井真中学校		
交通	-		
駐車場	1台3,300円		
物件備考	-		

更新日：2025/07/14 公開期限：2025/07/27

スマホで物件を見る

サウスホーム株式会社

〒901-0145　沖縄県那覇市高良 1-9-33 アーマンズハウス 102

沖縄県知事免許(3)第4179号

TEL 098-851-9280

営業時間: 09:00～18:00

定休日: 土曜・日曜・祝日･GW･旧盆･年末年始

サウスホーム株式会社

〒901-0145　沖縄県那覇市高良 1-9-33 アーマンズハウス 102

沖縄県知事免許(3)第4179号

TEL 098-851-9280

営業時間: 09:00～18:00

定休日: 土曜・日曜・祝日･GW･旧盆･年末年始