人気の宜野湾市大山エリア!!築4年2LDK!! 広々リビングも魅力です！クーラー３台・冷蔵庫・洗濯機・ガス乾燥機付 ペット可物件としても相談可能です。

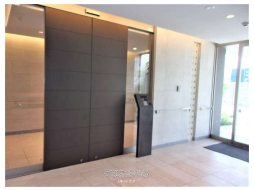

【設備・こだわり条件】:給湯,ガスコンロ,システムキッチン,バス/トイレ別,ユニットバス,浴槽,シャンプードレッサー,独立洗面所,温水洗浄便座,冷房,洗濯機,乾燥機,冷蔵庫,インターフォン,TVモニタ付インターホン,オートロック,管理人あり,室内洗濯機置き場,オール洋間,エレベーター,宅配ボックス,プロパンガス,ＢＳ,インターネット対応,ＣＳ,インターネット無料,ウォークインクローゼット,シューズボックス,ゴミ毎日OK【設備備考】:冷蔵庫・洗濯機・ガス衣類乾燥機・冷暖房有

物件種別	賃貸マンション		
所在地	宜野湾市大山7丁目		
家賃 (共益費)	**19万円** (ナシ)		
間取	**2LDK**	専有面積	73.34m² 22.19坪
間取り詳細	洋5.9 洋7 LDK18.9		
敷金／礼金	1ヶ月/1ヶ月	保証金	ナシ
仲介手数料	1.1ヶ月		
その他費用	11.3万円	概算初期費用	89.2万円
料金備考	仲介手数料は、別途消費税かかります。火災保険・家賃保証会社加入		
物件名	コンフォート宜野湾オーシャンフロント		
所在階／階数	4階 (14階建)	部屋番号	402号
築年月	2020年09月(築4年)	ペット	相談
建物構造	RC（鉄筋コンクリート造）		
契約期間	2年更新	更新料	1万円
入居	相談	取引	一般媒介
保証会社	加入要		
学校区	-		
交通	【バス停】老人ホーム愛誠園前: 徒歩約8分		
駐車場	1台無料 並列 ※※電気自動車充電設備有：電気使用料金賃借人賃借様ご負担		
物件備考	大山小・真志喜中学校区域 交通・買物・通勤・通学に便利 喫...		

更新日：2025/08/20 公開期限：2025/09/02

スマホで物件を見る

(株)テラス

〒901-0153　沖縄県那覇市宇栄原 6-14-5 ヒロマンション 102

沖縄県知事免許(3)第4105号

TEL 098-987-4030

営業時間: 09:00～18:00

定休日: 土曜日・日曜日・祝日・祭日

(株)テラス

〒901-0153　沖縄県那覇市宇栄原 6-14-5 ヒロマンション 102

沖縄県知事免許(3)第4105号

TEL 098-987-4030

営業時間: 09:00～18:00

定休日: 土曜日・日曜日・祝日・祭日