【只今、内覧予約受付中！6/2～内覧開始】人気地区北谷に2DK 駐車場2台込み ペット可 小学校や中学校へ徒歩圏内 58号線からもアクセスしやすい立地 ※内覧予約は営業時間内で【お電話のみ受付】

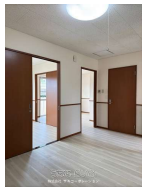

【設備・こだわり条件】:給湯,バス/トイレ別,浴槽,独立洗面所,乾燥機,インターフォン,室内洗濯機置き場,オール洋間,インターネット対応,シューズボックス,角部屋,日当たり良し,眺望良し,静かな場所

| | | | |
|---|---|---|---|
| 物件種別 | 賃貸マンション | | |
| 所在地 | 北谷町吉原 | | |
| 家賃<br>(共益費) | 9.5万円 (2,000円) | | |
| 間取 | 2LDK | 専有面積 | 46.2m²<br>13.98坪 |
| 間取り詳細 | 洋8 洋7.6 LDK10 | | |
| 敷金／礼金 | 1ヶ月/ナシ | 保証金 | ナシ |
| 仲介手数料 | 1.1ヶ月 | | |
| その他費用 | - | 概算初期費用 | - |
| 料金備考 | ・家賃保証委託料必要 ・ライフサポートプラス入会金2,200円 ・ライフサポートプラス（火災保険+24ｈサポート費用）1,980円/月・... | | |
| 物件名 | 北玉ヒルズ | | |
| 所在階／階数 | 2階 (3階建) | 部屋番号 | 2-A号 |
| 築年月 | 2012年04月(築13年) | ペット | 可 |
| 建物構造 | RC（鉄筋コンクリート造） | | |
| 契約期間 | 定期借家契約 (2年) | 更新料 | 2.75万円 |
| 入居 | 相談 | 取引 | 専任媒介 |
| 保証会社 | 加入要 | | |
| 学校区 | 北玉小学校桑江中学校 | | |
| 交通 | 【バス停】部隊前: 徒歩約7分 | | |
| 駐車場 | 2台無料 並列 | | |
| 物件備考 | ※内覧予約は営業時間内での【お電話のみ受付】となります。行き違... | | |

更新日：2025/10/24 公開期限：2025/11/06


スマホで物件を見る

**株式会社 サキコーポレーション**

〒904-0034　沖縄県沖縄市山内 3-23-10

沖縄県知事免許(1)第5389号

**TEL 098-989-5574**

**営業時間**: 09:00～17:00

**定休日**: 日曜日/祝日

## 株式会社 サキコーポレーション

〒904-0034　沖縄県沖縄市山内 3-23-10

沖縄県知事免許(1)第5389号

## TEL 098-989-5574

**営業時間**: 09:00～17:00

**定休日**: 日曜日/祝日