10階角部屋!2面バルコニーからの絶景オーシャンビュー！サンセット満喫！広々3LDK・駐車場2台込み

・58号線近接アクセス便利・海浜公園へ徒歩4分

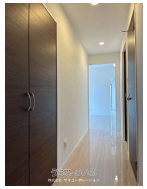

【設備・こだわり条件】:給湯,ガスコンロ,対面式キッチン,システムキッチン,バス/トイレ別,ユニットバス,浴槽,シャンプードレッサー,独立洗面所,温水洗浄便座,冷房,洗濯機,乾燥機,冷蔵庫,TVモニタ付インターホン,オートロック,管理人あり,室内洗濯機置き場,オール洋間,エレベーター,プロパンガス,シューズボックス,角部屋,海が見える,日当たり良し,眺望良し

物件種別	賃貸マンション		
所在地	嘉手納町兼久		
家賃 (共益費)	**22万円** (ナシ)		
間取	**3LDK**	専有面積	84.97m² 25.7坪
間取り詳細	洋6.8 洋5 洋4.4 LDK21.5		
敷金／礼金	1ヶ月/ナシ	保証金	ナシ
仲介手数料	1.1ヶ月		
その他費用	-	概算初期費用	-
料金備考	・家賃保証委託料必要 ・ライフサポートプラス入会金2,200円 ・ライフサポートプラス（火災保険+24ｈサポート費用）1,980円/月		
物件名	プレサンスロジェ嘉手納レーヴ		
所在階／階数	10階 (14階建)	部屋番号	1004号
築年月	2017年06月(築8年)	ペット	不可
建物構造	RC（鉄筋コンクリート造）		
契約期間	定期借家契約 (2年)	更新料	-
入居	相談	取引	代理
保証会社	加入要		
学校区	嘉手納小学校嘉手納中学校		
交通	【バス停】海浜公園前バス停: 徒歩約3分		
駐車場	2台無料 縦列		
物件備考	※内覧予約は営業時間内での【お電話のみ受付】となります。行き違...		

更新日：2025/07/18 公開期限：2025/07/31

スマホで物件を見る

株式会社 サキコーポレーション

〒904-0034　沖縄県沖縄市山内 3-23-10

沖縄県知事免許(1)第5389号

TEL 098-989-5574

営業時間: 09:00～17:00

定休日: 日曜日/祝日

株式会社 サキコーポレーション

〒904-0034　沖縄県沖縄市山内 3-23-10

沖縄県知事免許(1)第5389号

TEL 098-989-5574

営業時間: 09:00～17:00

定休日: 日曜日/祝日