外人住宅仕様のビッグハウスが出ました!! うるま市役所近く２階部分１世帯4LDK 注目は約28.5帖リビングダイニング!! 主寝室約15.9帖、各洋室は約8.8帖・駐車場２台込み・小中学校へ徒歩圏内

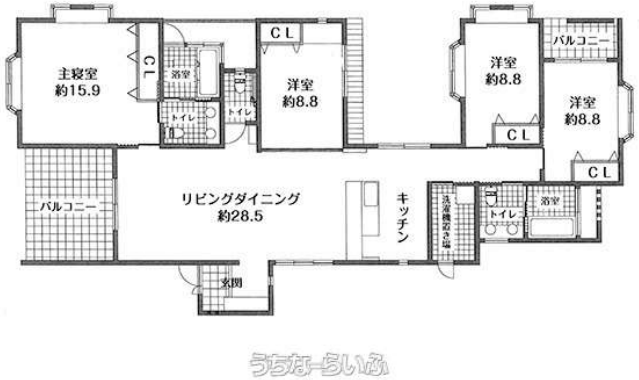

【設備・こだわり条件】:給湯,対面式キッチン,バス/トイレ別,浴槽,独立洗面所,冷房,TVモニタ付インターホン,室内洗濯機置き場,出窓,オール洋間,プロパンガス,シューズボックス,角部屋,静かな場所,外人住宅

物件種別	**賃貸アパート**		
所在地	うるま市みどり町2丁目		
家賃 (共益費)	**25万円** (ナシ)		
間取	**4LDK**	専有面積	164.58m² 49.79坪
間取り詳細	洋15.9 洋8.8 洋8.8 洋8.8 LDK28.5		
敷金／礼金	1ヶ月/ナシ	保証金	ナシ
仲介手数料	1.1ヶ月		
その他費用	-	概算初期費用	-
料金備考	・家賃保証委託料必要 ・ライフサポートプラス入会金2200円 ・ライフサポートプラス（火災保険+24ｈサポート費用）1,980円/月		
物件名	Grand Soleil		
所在階／階数	3階 (3階建)	部屋番号	3F号
築年月	2006年11月(築18年)	ペット	可
建物構造	RC（鉄筋コンクリート造）		
契約期間	定期借家契約 (2年)	更新料	-
入居	相談	取引	代理
保証会社	加入要		
学校区	天願小学校あげな中学校		
交通	【バス停】うるま市役所前: 徒歩約7分		
駐車場	2台無料 並列		
物件備考	※内覧予約は営業時間内での【お電話のみ受付】となります。行き違...		

更新日：2025/06/16 公開期限：2025/06/29

スマホで物件を見る

株式会社 サキコーポレーション

〒904-0034　沖縄県沖縄市山内 3-23-10

沖縄県知事免許(1)第5389号

TEL 098-989-5574

営業時間: 09:00～17:00

定休日: 日曜日/祝日