【家具家電付きならＳＷＩＮＧ】 ◆９月５日入居予定◆敷金・仲介料無し♪スーパー サンエー経塚シティ近くで買い物便利！ 発展地域で、何かと便利な環境です！家具家電付きで、入居後すぐに新生活がスタートできます！水道代も込み！連帯保証人無し（条件あり）

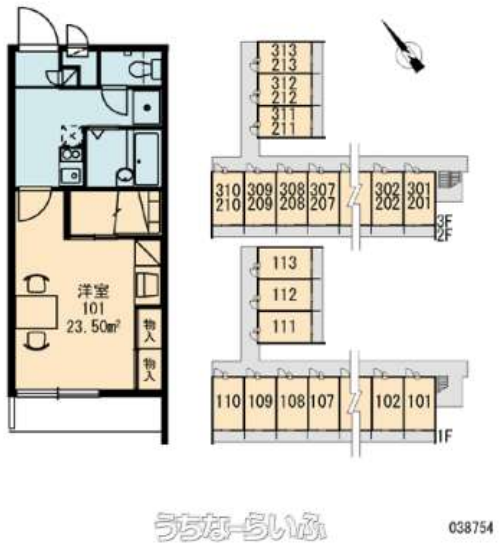

【設備・こだわり条件】:給湯,IHコンロ,バス/トイレ別,浴槽,温水洗浄便座,冷房,暖房,洗濯機,冷蔵庫,テレビ,家具/家電付き,TVモニタ付インターホン,室内洗濯機置き場,オール洋間,都市ガス,インターネット対応,ＣＳ,シューズボックス,南向き部屋,駐輪場,保証人不要,外国人入居可【設備備考】: 家具家電付き、テレビ、冷蔵庫、洗濯機、電子レンジ、エアコン、テーブル、椅子、カーテン、給湯、照明

物件種別	賃貸マンション		
所在地	浦添市経塚		
家賃（共益費）	5.6万円 (6,500円)		
間取	1K	専有面積	23.5m² 7.11坪
間取り詳細	洋8 K2 ※家具・家電付き！2階以上はカーペットです		
敷金／礼金	ナシ/1ヶ月	保証金	ナシ
仲介手数料	ナシ		
その他費用	-	概算初期費用	-
料金備考	【契約時】・鍵交換費用：16,500円・火災保険18,000円 ・クリーニング費：41,800円・入居者サポートシステム：18,975円...		
物件名	レオパレス経塚		
所在階／階数	3階 (3階建)	部屋番号	303号
築年月	2008年10月(築16年)	ペット	不可
建物構造	RC（鉄筋コンクリート造）		
契約期間	2年更新	更新料	1.65ヶ月
入居	指定有 (◆９月５日入居予定◆)	取引	仲介
保証会社	加入要 保証委託料：賃料総額100%～120%		
学校区	-		
交通	【バス停】経塚: 徒歩約4分		
駐車場	1台6,600円 ※駐輪場(２輪)無料！		
物件備考	★沖縄県内の『家具家電付き物件』や『連帯保証人ナシ物件』は、私...		

更新日：2025/07/22 公開期限：2025/08/04

スマホで物件を見る

(株)スウィング沖縄 那覇本社

〒900-0004　沖縄県那覇市銘苅 3-12-39

沖縄県知事免許(４)第4101号

TEL 098-988-3068

営業時間: 月ー金 09:30～18:30 土・日・祝 10:00～17:00

定休日: 水曜・第5日曜・年末年始