☆新築賃貸戸建完成！広々3LDK！ファミリーにおすすめの物件！またペット可物件で小型から大型の動物まで相談可能！駐車場は屋内2台＋原付1台もしくは自転車1台まで駐車スペースあり！国際通りまで約徒歩20分！周辺エリアは城岳小学校やスーパー、コンビニなどがある好立地の物件となっております！お問い合せは株...

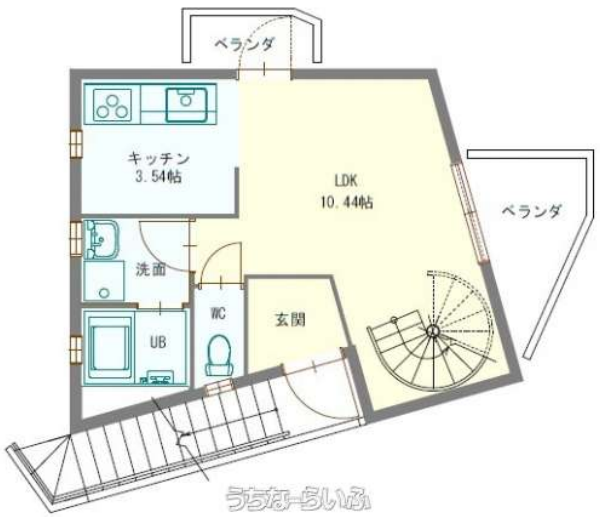

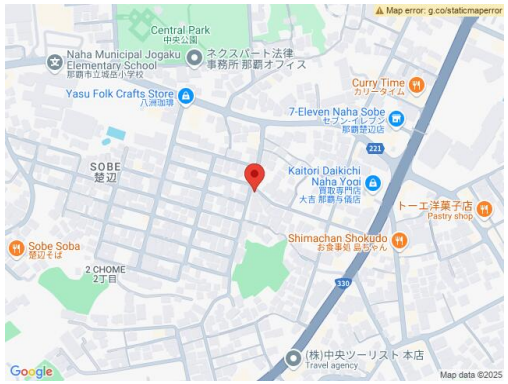

【設備・こだわり条件】:給湯,ガスコンロ,システムキッチン,バス/トイレ別,ユニットバス,浴槽,独立洗面所,冷房,暖房,乾燥機,インターフォン,TVモニタ付インターホン,室内洗濯機置き場,オール洋間,プロパンガス,ウォークインクローゼット,シューズボックス,角部屋,駐輪場,日当たり良し,眺望良し,静かな場所,リフォーム済,保証人不要,外国人入居可,デザイナーズ

物件種別	賃貸一戸建て		
所在地	那覇市楚辺2丁目		
家賃 (共益費)	19.8万円 (10,000円)		
間取	3LDK	専有面積	69m² 20.87坪
間取り詳細	洋6.2 洋4.7 洋5.2 LDK10.3		
敷金／礼金	1ヶ月/1ヶ月	保証金	ナシ
仲介手数料	1ヶ月		
その他費用	44.98万円	概算初期費用	125.18万円
料金備考	【その他月額費用】 ・衛生費10,000円 【初期費用内訳】 ・480,000円（賃料2ヶ月分）、198,000円（敷金）、198...		
物件名	Y氏戸建住宅		
所在階／階数	-	部屋番号	
築年月	2025年04月(新築)	ペット	可
建物構造	RC（鉄筋コンクリート造）		
契約期間	定期借家契約 (5年)	更新料	1ヶ月
入居	相談	取引	専属専任媒介
保証会社	加入要 全保連株式会社への加入必須。		
学校区	城岳小学校古蔵中学校		
交通	【モノレール】壺川駅: 徒歩約20分 【バス停】与儀十字路バス停: 徒歩約10分		
駐車場	1台11,000円 •2台目11,000円 並列		
物件備考	-		

更新日：2025/07/22 公開期限：2025/08/04

スマホで物件を見る

株式会社 MKアセットアシスタンス

〒902-0069　沖縄県那覇市松島 1-11-11 NFレジデンス真嘉比1階

沖縄県知事免許(3)第4350号

TEL 098-988-8888

営業時間: 10:00〜19:00

定休日: 土曜、日曜、祝日、GW、年末年始