国道近くで、那覇・与那原にアクセス良好☆

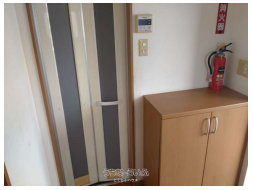

【設備・こだわり条件】:給湯,ユニットバス,冷房,暖房,オール洋間,プロパンガス,シューズボックス,角部屋

物件種別	賃貸アパート		
所在地	南風原町兼城		
家賃 (共益費)	3.5万円 (1,500円)		
間取	1K	専有面積	28.2m² 8.53坪
間取り詳細	洋9 K2		
敷金／礼金	1ヶ月/ナシ	保証金	ナシ
仲介手数料	1ヶ月		
その他費用	-	概算初期費用	-
料金備考	火災保険料2年/15,000円		
物件名	翁長アパート		
所在階／階数	3階 (4階建)	部屋番号	302号
築年月	2005年11月(築19年)	ペット	不可
建物構造	RC（鉄筋コンクリート造）		
契約期間	定期借家契約 (2年)	更新料	1.1万円
入居	相談	取引	専属専任媒介
保証会社	加入要		
学校区	南風原小学校南風原中学校		
交通	【バス停】南風原町役場前: 徒歩約4分		
駐車場	ナシ		
物件備考	-		

更新日：2025/07/03 公開期限：2025/07/16

スマホで物件を見る

とくとくハウス

〒901-0302　沖縄県糸満市潮平 630-3 1F

沖縄県知事免許(3)第4432号

TEL 098-851-3291

営業時間: 10:00～18:00 2月1日～3月31日までは日曜日も営業中！

定休日: 水曜日・日曜日

とくとくハウス

〒901-0302　沖縄県糸満市潮平 630-3 1F

沖縄県知事免許(3)第4432号

TEL 098-851-3291

営業時間: 10:00～18:00 2月1日～3月31日までは日曜日も営業中！

定休日: 水曜日・日曜日