２階角部屋で明るい部屋です！！敷金礼金無し！！エアコン完備してます！！インターネット無料です！！ペット飼育用途相談可能です！！

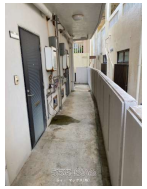

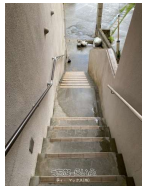

【設備・こだわり条件】:給湯,ユニットバス,冷房,オール洋間,プロパンガス,インターネット対応,インターネット無料,シューズボックス,角部屋,日当たり良し

物件種別	賃貸マンション		
所在地	宜野湾市我如古1丁目		
家賃 (共益費)	**3.5万円** (3,000円)		
間取	**1ルーム**	専有面積	20m² 6.05坪
間取り詳細	洋11		
敷金／礼金	ナシ/ナシ	保証金	ナシ
仲介手数料	1ヶ月		
その他費用	2.3万円	概算初期費用	9.6万円
料金備考	※安心サポート月額１,５００円		
物件名	シャトレ我如古		
所在階／階数	2階 (4階建)	部屋番号	201号
築年月	1995年04月(築30年)	ペット	相談
建物構造	RC（鉄筋コンクリート造）		
契約期間	定期借家契約 (2年)	更新料	1.65ヶ月
入居	即日	取引	専属専任媒介
保証会社	加入要		
学校区	-		
交通	【バス停】中部商業前: 徒歩約2分		
駐車場	ナシ		
物件備考			

更新日：2025/08/04 公開期限：2025/08/17

スマホで物件を見る

ティ・ マックス(株)

〒900-0005　沖縄県那覇市天久 2-22-29 2F

沖縄県知事免許(3)第4418号

TEL 098-860-4340

営業時間: 月-土 10:00～18:00

定休日: 日曜・祝祭日（事前予約で対応可能です！）

ティ・ マックス(株)

〒900-0005　沖縄県那覇市天久 2-22-29 2F

沖縄県知事免許(3)第4418号

TEL 098-860-4340

営業時間: 月-土 10:00～18:00

定休日: 日曜・祝祭日（事前予約で対応可能です！）