【2026年4月末退去予定】 オシャレな室内！ロフト付き！システムキッチン・温水洗浄便座付き！
！ マリンプラザ東浜まで車で2分。キラキラビーチまで5分！新生活はこのお部屋から！ お問い合わせは宜野湾店へ098-995-8126

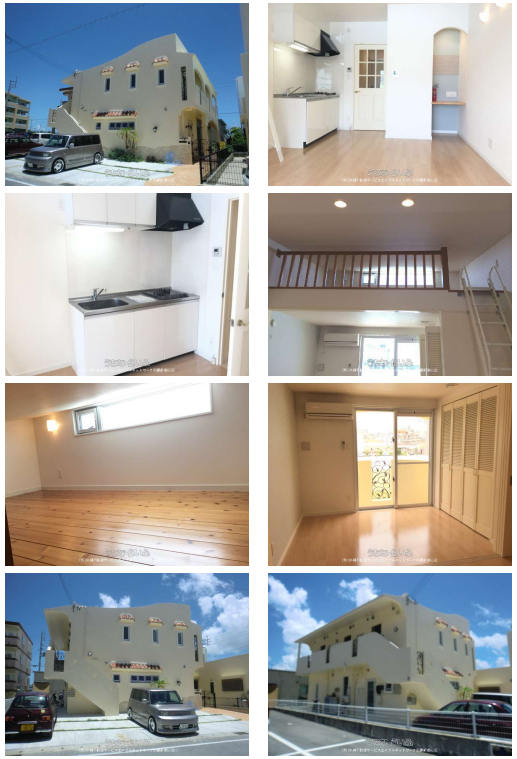

【設備・こだわり条件】:給湯,ガスコンロ,システムキッチン,バス/トイレ別,ユニットバス,浴槽,温水洗浄便座,冷房,テレビ,TVモニタ付インターホン,室内洗濯機置き場,ロフト,プロパンガス,ＢＳ,インターネット対応,シューズボックス

物件種別	賃貸アパート		
所在地	与那原町東浜		
家賃 (共益費)	6万円 (ナシ)		
間取	1LDK	専有面積	29.16m² 8.82坪
間取り詳細	洋3.8 LDK8 ※ロフトあり		
敷金／礼金	1ヶ月/ナシ	保証金	ナシ
仲介手数料	-		
その他費用	-	概算初期費用	-
料金備考	月額入居サポート￥1100消毒料￥11000火災保険￥15,000カギ交換費￥11,000		
物件名	ソルエステ		
所在階／階数	2階 (2階建)	部屋番号	202号
築年月	2013年02月(築13年)	ペット	不可
建物構造	RC（鉄筋コンクリート造）		
契約期間	2年更新	更新料	-
入居	相談 (4/30退去予定)	取引	専属専任媒介
保証会社	-		
学校区	-		
交通	【バス停】東浜マリンタウン球場: 徒歩約9分		
駐車場	1台無料 並列 ・2台目3,000円 軽		
物件備考	【2026年4月末退去予定物件】 info-g@okin...		

更新日：2026/03/13 公開期限：2026/03/26

スマホで物件を見る

(有)沖縄不動産サービスエイブルネットワーク那覇新都心店

〒900-0005　沖縄県那覇市天久 2-1-1 TAKEHARAビル１階

沖縄県知事免許(4)第3705号

TEL 098-866-8126

営業時間: 10:00～18:30

定休日: 毎週水・日曜日・年末年始

(有)沖縄不動産サービスエイブルネットワーク那覇新都心店

〒900-0005　沖縄県那覇市天久 2-1-1 TAKEHARAビル１階

沖縄県知事免許(4)第3705号

TEL 098-866-8126

営業時間: 10:00〜18:30

定休日: 毎週水・日曜日・年末年始