駐車場無料♪♪オール洋間！内覧予約受付中！お気軽にお問い合わせください♪♪

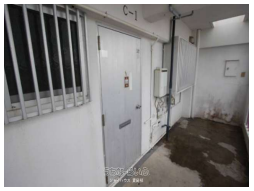

【設備・こだわり条件】:オール洋間

物件種別	賃貸アパート		
所在地	浦添市西原1丁目		
家賃 (共益費)	4.3万円 (1,000円)		
間取	2DK	専有面積	35.79m² 10.83坪
間取り詳細	洋6 洋4.5 DK6		
敷金／礼金	ナシ/1ヶ月	保証金	-
仲介手数料	1.1ヶ月		
その他費用	-	概算初期費用	-
料金備考	てだこサポート＋要加入：月額1,540円 保証料：総賃料×50%（最低保証料30,000円) 家財保険：20,000円 除菌・消臭施工：...		
物件名	ヨシアパート		
所在階／階数	3階 (3階建)	部屋番号	301号
築年月	1978年(築47年)	ペット	不可
建物構造	RC（鉄筋コンクリート造）		
契約期間	定期借家契約 (2年)	更新料	2.2万円
入居	相談	取引	仲介
保証会社	-		
学校区	-		
交通	【バス停】市外線広栄: 徒歩約4分		
駐車場	1台無料		
物件備考	てだこサポート＋要加入：月額1,540円 保証料：総賃料×50...		

更新日：2025/08/29 公開期限：2025/09/11

スマホで物件を見る

ジョイハウス 賃貸部

〒901-2213　沖縄県宜野湾市志真志 4-15-6

沖縄県知事免許(3)第4099号

TEL 098-898-1350

営業時間: 月ー土 09:00〜18:00 日 09:00〜17:00

定休日: 年末年始 お盆 GW

ジョイハウス 賃貸部

〒901-2213　沖縄県宜野湾市志真志 4-15-6

沖縄県知事免許(3)第4099号

TEL 098-898-1350

営業時間: 月ー土 09:00〜18:00 日 09:00〜17:00

定休日: 年末年始 お盆 GW