お家賃調整致しました！！即入居可！！内覧予約受付中！！ ペット大歓迎♪ 自転車・サーフボード設置用のフックあり☆ 大人気の宅配ボックス付き☆ ネット無料☆ オートロック☆ 日曜日も営業中！！

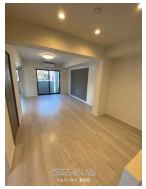

【設備・こだわり条件】:給湯,ガスコンロ,対面式キッチン,システムキッチン,バス/トイレ別,浴槽,シャンプードレッサー,独立洗面所,温水洗浄便座,冷房,暖房,乾燥機,TVモニタ付インターホン,オートロック,室内洗濯機置き場,オール洋間,エレベーター,宅配ボックス,プロパンガス,ＢＳ,インターネット対応,インターネット無料,ウォークインクローゼット,シューズボックス,角部屋,保証人不要

物件種別	賃貸マンション		
所在地	北谷町北前1丁目		
家賃 (共益費)	**15.5万円** (9,000円)		
間取	**2LDK**	専有面積	67.45m² 20.4坪
間取り詳細	洋5.5 洋4.4 LDK16		
敷金／礼金	ナシ/ナシ	保証金	-
仲介手数料	1.1ヶ月		
その他費用	-	概算初期費用	-
料金備考	仲介手数料170,500円更新料1ヶ月ﾙｰﾑｸﾘｰﾆﾝｸﾞ料金88,000円D-roomCardｷｰ料金16,500円ICﾛｯｸ電池(初...		
物件名	ＣＯＡＴＡＲＡＨＡＢＥＡＣＨ		
所在階／階数	1階 (5階建)	部屋番号	101号
築年月	2022年09月(築3年)	ペット	可
建物構造	RC（鉄筋コンクリート造）		
契約期間	2年更新	更新料	1ヶ月
入居	即日	取引	仲介
保証会社	加入要		
学校区	北玉小学校桑江中学校		
交通	【バス停】ハンビータウン前: 徒歩約1分		
駐車場	1台8,800円 •2台目8,800円 ※2台目要空き確認		
物件備考	-		

更新日：2025/09/16 公開期限：2025/09/29

スマホで物件を見る

ジョイハウス 賃貸部

〒901-2213　沖縄県宜野湾市志真志 4-15-6

沖縄県知事免許(3)第4099号

TEL 098-898-1350

営業時間: 月ー土 09:00～18:00 日 09:00～17:00

定休日: 年末年始 お盆 GW

ジョイハウス 賃貸部

〒901-2213　沖縄県宜野湾市志真志 4-15-6

沖縄県知事免許(3)第4099号

TEL 098-898-1350

営業時間: 月ー土 09:00〜18:00 日 09:00〜17:00

定休日: 年末年始 お盆 GW