

【ワイズEC那覇松山】新築分譲マンション賃貸ご紹介！★敷地内駐車場2台確保！★アイランドキッチンタイ
プ！★各洋室にはウォークインクローゼットで収納たっぷり！★ガス乾燥機の設定！

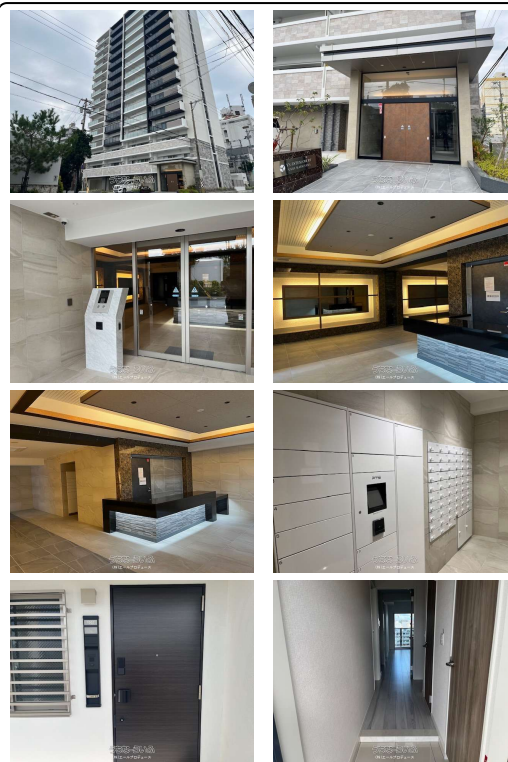

【設備・こだわり条件】:アイランド型キッチン,TVモニター付インターホン,オートロック,エレベーター,宅配ボックス,都市ガス,B S,
インターネット対応,C S,インターネット無料,ウォークインクローゼット,ゴミ毎日OK

| | | | |
|-------------|---|--------|-------------------------------|
| 物件種別 | 賃貸マンション | | |
| 所在地 | 那覇市松山2丁目 | | |
| 家賃 (共益費) | 18万円 (10,000円) | | |
| 間取 | 2LDK | 専有面積 | 58.42m ² 17.67坪 |
| 間取り詳細 | 洋6 洋5 LDK14 | | |
| 敷金/礼金 | 1ヶ月/1ヶ月 | 保証金 | - |
| 仲介手数料 | - | | |
| その他費用 | - | 概算初期費用 | - |
| 料金備考 | - | | |
| 物件名 | ワイズエステムコート那覇松山 | | |
| 所在階/階数 | 10階 (15階建) | 部屋番号 | 1002号 |
| 築年月 | 2025年02月(築1年) | ペット | 相談 |
| 建物構造 | RC (鉄筋コンクリート造) | | |
| 契約期間 | - | 更新料 | - |
| 入居 | 相談 | 取引 | 専任媒介 |
| 保証会社 | - | | |
| 学校区 | 若狭小学校那覇中学校 | | |
| 交通 | 【モノレール】美栄橋駅: 徒歩約12分 | | |
| 駐車場 | 1台無料・2台目10,000円 ※2台機械式駐車場。収容可能な車種に限ります。 | | |
| 物件備考 | - | | |

更新日: 2026/04/25 公開期限: 2026/05/08

スマホで物件を見る



(株)エールプロデュース

〒900-0012 沖縄県那覇市泊 1-11-9

沖縄県知事免許(4)第4076号

TEL 098-996-4091

営業時間: 10:00~19:00

定休日: 毎週火曜・水曜



(株)エールプロデュース

〒900-0012 沖縄県那覇市泊 1-11-9

沖縄県知事免許(4)第4076号

TEL 098-996-4091

営業時間: 10:00~19:00

定休日: 毎週火曜・水曜