那覇市久米2丁目に新築マンション登場！モノレール県庁前駅まで徒歩9分！リビングから、洋室からオーシャンビューです！★敷地内に駐車場1台、自転車置場1台確保！★6.0帖の洋室には、収納たっぷりのウォークインクローゼット！★玄関も収納たっぷり！★便利なアイランドキッチン！★浴室は窓付き！

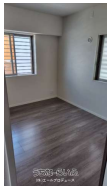

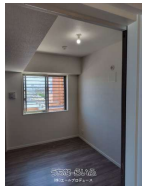

【設備・こだわり条件】:ガスコンロ,バス/トイレ別,独立洗面所,温水洗浄便座,オートロック,管理人あり,オール洋間,エレベーター,宅配ボックス,インターネット対応,駐輪場,ゴミ毎日OK,静かな場所

物件種別	**賃貸マンション**		
所在地	那覇市久米2丁目		
家賃 (共益費)	**19.5万円** (25,000円)		
間取	**3LDK**	専有面積	68.45m² 20.71坪
間取り詳細	洋6 洋5 洋4.5 LDK14.5		
敷金／礼金	1ヶ月/1ヶ月	保証金	-
仲介手数料	-		
その他費用	-	概算初期費用	-
料金備考	-		
物件名	ワイズエステムコート那覇久米		
所在階／階数	11階 (14階建)	部屋番号	
築年月	2024年08月	ペット	相談
建物構造	RC（鉄筋コンクリート造）		
契約期間	定期借家契約 (2年)	更新料	-
入居	相談	取引	専任媒介
保証会社	-		
学校区	天妃小学校上山中学校		
交通	【モノレール】県庁前駅: 徒歩約9分 【バス停】西武門: 徒歩約2分		
駐車場	1台無料 ※機械式駐車場		
物件備考	-		

更新日：2025/07/14 公開期限：2025/07/27

スマホで物件を見る

(株)エールプロデュース

〒900-0012　沖縄県那覇市泊 1-11-9

沖縄県知事免許(4)第4076号

TEL 098-996-4091

営業時間: 10:00～19:00

定休日: 毎週水曜・木曜

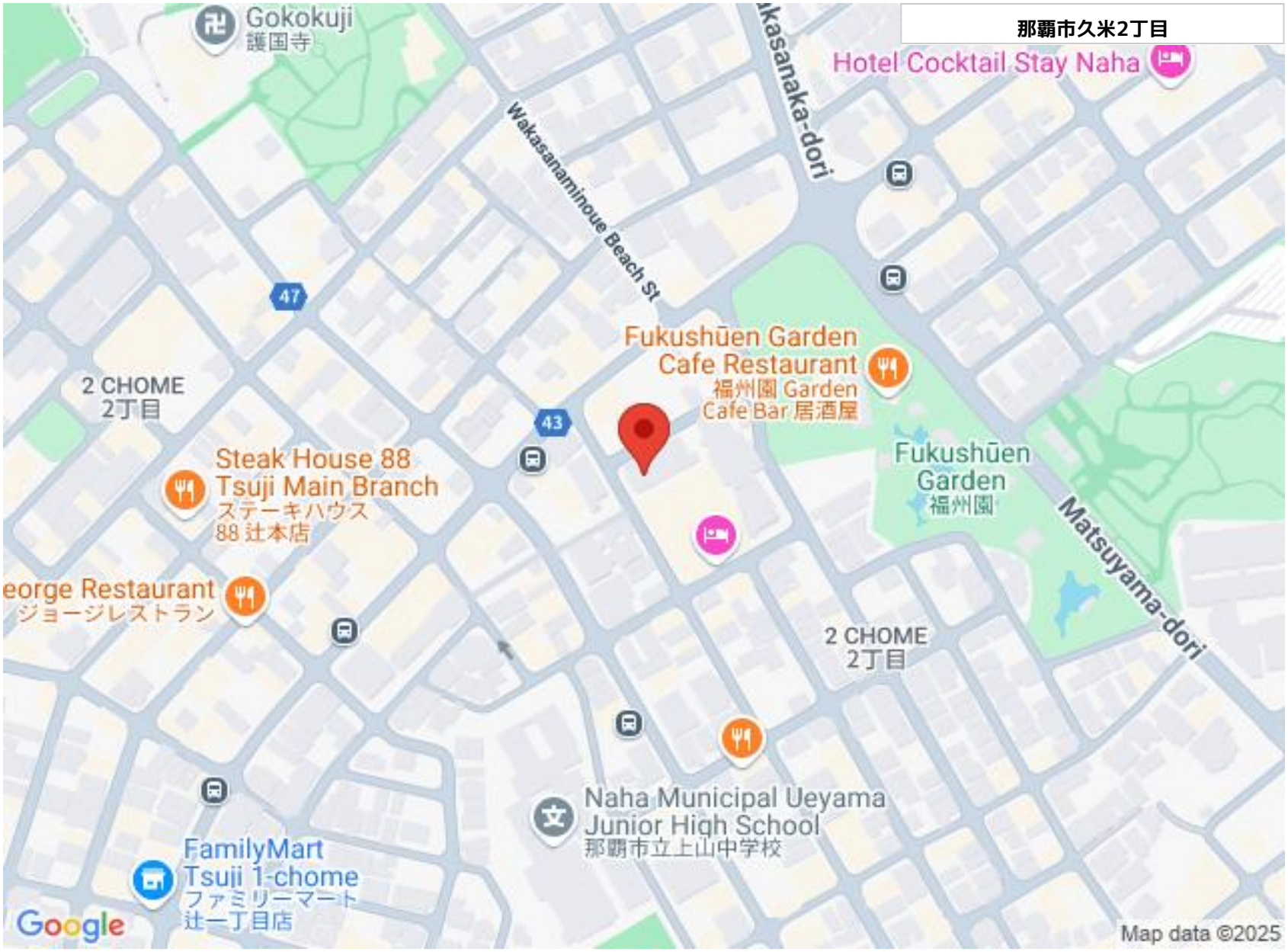

(株)エールプロデュース

〒900-0012　沖縄県那覇市泊 1-11-9

沖縄県知事免許(4)第4076号

TEL 098-996-4091

営業時間: 10:00～19:00

定休日: 毎週水曜・木曜