

コープ牧港店近く！明るい角部屋・エレベーター付きの2LDK空いてます。お問い合わせはお早めに！

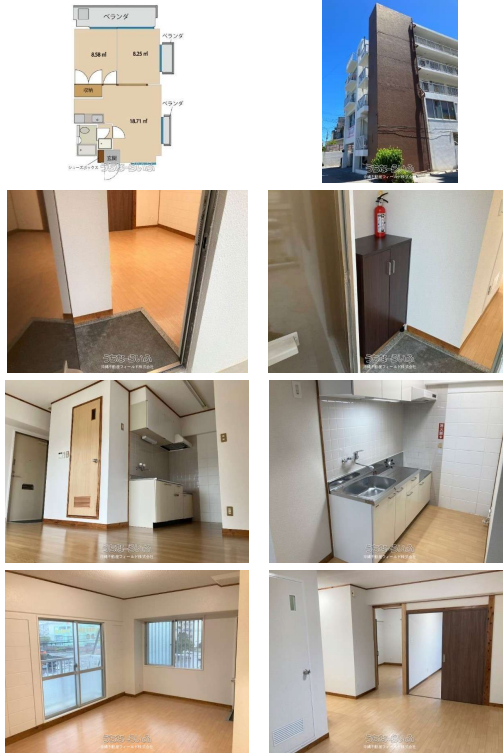

【設備・こだわり条件】:給湯,ユニットバス,浴槽,室内洗濯機置き場,オール洋間,エレベーター,プロパンガス,インターネット対応,シューズボックス,角部屋

スマホで物件を見る



沖縄不動産フィールド株式会社

〒900-0037 沖縄県那覇市辻 1-9-25 サンハイツ喜和 202

沖縄県知事免許(3)第4411号

<https://www.e-uchina.net/bukken/jukyo/r-5568-2240925-0482/detail.html>

うちなーらいつ物件番号:r-5568-2240925-0482 図面出力日: 2026/07/11

物件種別	賃貸アパート		
所在地	浦添市牧港4丁目		
家賃 (共益費)	5万円 (2,000円)		
間取	2LDK	専有面積	40m ² 12.1坪
間取り詳細	洋8.6 洋8.6 LDK16.1		
敷金/礼金	ナシ/ナシ	保証金	ナシ
仲介手数料	-		
その他費用	-	概算初期費用	-
料金備考	家賃債務保証会社費用 40,000円~50,000円 (初回のみ) 火災保険料 18,000円 (2年)		
物件名	キャスルステージ牧港		
所在階/階数	3階 (5階建)	部屋番号	307号
築年月	1994年04月(築32年)	ペット	
建物構造	RCB (鉄筋コンクリートブロック造)		
契約期間	定期借家契約	更新料	-
入居	即日	取引	仲介
保証会社	-		
学区	-		
交通	-		
駐車場	1台6,000円		
物件備考	-		

更新日: 2026/07/10 公開期限: 2026/07/23

TEL 098-955-1234

営業時間: 平日 09:30~17:30 ご来店・ご案内は完全予約制とさせていただきます...

定休日: 土曜・日曜・祝祭日

※お問合せの際は、「うちなーらいつ」を見た！とお伝えください。 



浦添市牧港4丁目

Lawson Urasoe
Makiminato 2-chome
ローソン 浦添
牧港二丁目店

Myeong-dong
Makiminato
明洞 牧港店

4 CHOME
4丁目

FamilyMart
ファミリーマート 牧港店

Co-op Makiminato
コープ 牧港

かみやま皮フ科
Dermatologist

Machinato Park
まちなと公園

Makiminatoyugamishinkyu
Acupuncture
牧港ゆがみ鍼灸整骨院

2 CHOME
2丁目

FamilyMart Pipeline
Ginowan Kakazu
ファミリーマートパイプ
ライン宜野湾嘉数店

牛吉 牧港店
Yakiniku restaurant

Fill-in Studio
スタジオフィルイン

介そば
Noodle shop

ハイジこども園

Google

Map data ©2026

沖縄不動産フィールド株式会社

〒900-0037 沖縄県那覇市辻 1-9-25 サンハイツ喜和 202

沖縄県知事免許(3)第4411号

TEL 098-955-1234

営業時間: 平日 09:30~17:30 ご来店・ご案内は完全予約制とさせていただきます...

定休日: 土曜・日曜・祝祭日