【エスタシオン古島】新築物件！モノレール古島駅徒歩３分の好立地！オートロック付き・インターネット使い放題無料！お気軽にお問い合わせ下さい！※6号室のみ角部屋で窓付きです。

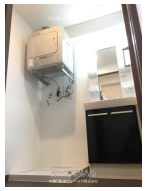

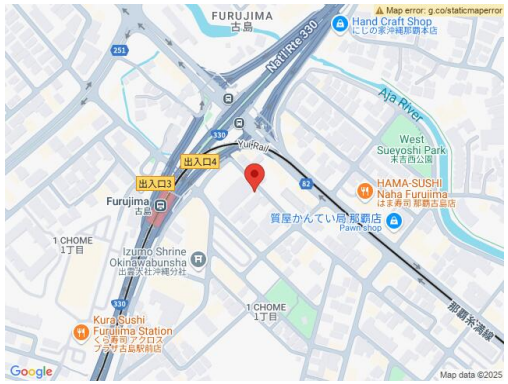

【設備・こだわり条件】:給湯,システムキッチン,バス/トイレ別,独立洗面所,冷房,暖房,乾燥機,TVモニタ付インターホン,オートロック,室内洗濯機置き場,出窓,オール洋間,インターネット対応,インターネット無料,角部屋,ゴミ毎日OK,日当たり良し,静かな場所【設備備考】:3口ガスコンログリル付

物件種別	賃貸マンション		
所在地	那覇市古島1丁目		
家賃 (共益費)	**5.8万円** (ナシ)		
間取	**1K**	専有面積	20.85m² 6.31坪
間取り詳細	洋8 K2		
敷金／礼金	1ヶ月/1ヶ月	保証金	ナシ
仲介手数料	1.1ヶ月		
その他費用	6.12万円	概算初期費用	29.9万円
料金備考	衛生費：1,000円		
物件名	エスタシオン古島		
所在階／階数	3階 (4階建)	部屋番号	206号
築年月	2017年05月(築8年)	ペット	
建物構造	RC（鉄筋コンクリート造）		
契約期間	2年更新	更新料	-
入居	相談	取引	仲介
保証会社	-		
学校区	-		
交通	【モノレール】古島駅: 徒歩約6分		
駐車場	ナシ ※現在満車		
物件備考	※物件掲載内容と現況に相違がある場合は現況を優先と致します。 ...		

更新日：2025/07/02 公開期限：2025/07/15

スマホで物件を見る

沖縄不動産フィールド株式会社

〒900-0037　沖縄県那覇市辻 1-9-25 サンハイツ喜和 202

沖縄県知事免許(3)第4411号

TEL 098-955-1234

営業時間: 平日 09:30〜17:30 ご来店・ご案内は完全予約制とさせていただき...

定休日: 土・日曜・祝祭日