【4月14日退去予定】洋間のお部屋。エアコンあり。お手頃家賃のお部屋です。

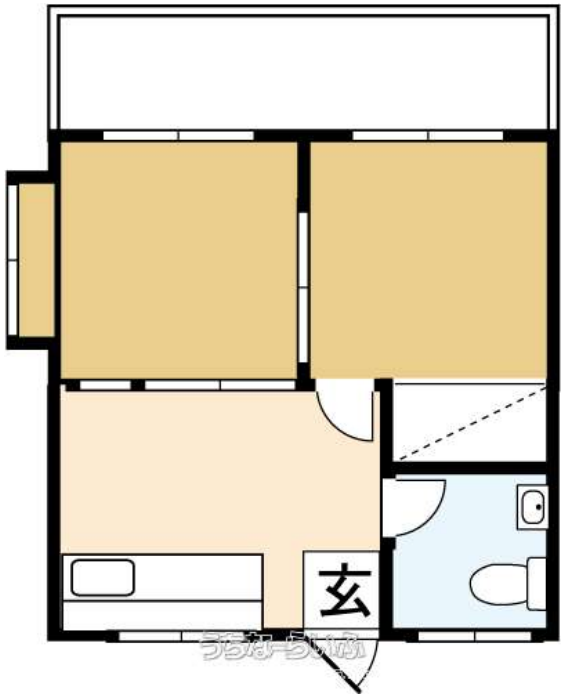

【設備・こだわり条件】:給湯,冷房,角部屋

物件種別	賃貸アパート		
所在地	那覇市寄宮3丁目		
家賃（共益費）	3.5万円 (500円)		
間取	2DK	専有面積	-
間取り詳細	洋4.5 洋4.5 DK4.5		
敷金／礼金	1ヶ月/ナシ	保証金	ナシ
仲介手数料	1.1ヶ月		
その他費用	-	概算初期費用	-
料金備考	契約金概算内訳：家賃1カ月分（共益費、駐車場等（があれば）込）、敷金、礼金、仲介手数料、家賃保証会社加入金、火災保険※保証会社加入金は毎...		
所在階／階数	3階 (3階建)	部屋番号	301号
築年月	-	ペット	不可
建物構造	CB（コンクリート・ブロック造）		
契約期間	2年更新	更新料	-
入居	相談	取引	専属専任媒介
保証会社	加入要		
学校区	-		
交通	-		
駐車場	ナシ		
物件備考	-		

更新日：2025/06/06 公開期限：2025/06/19

スマホで物件を見る

沖縄不動産フィールド株式会社

〒900-0037　沖縄県那覇市辻 1-9-25 サンハイツ喜和 202

沖縄県知事免許(3)第4411号

TEL 098-955-1234

営業時間: 平日 09:30〜17:30 ご来店・ご案内は完全予約制とさせていただき...

定休日: 土・日曜・祝祭日