【定期借家契約2年。再契約については相談します。最大3-4年】【告知事項あり】 生活保護受け入れ相談いたします。エアコンは設備ではありません。 生活保護の方は諸条件変更の可能性あり

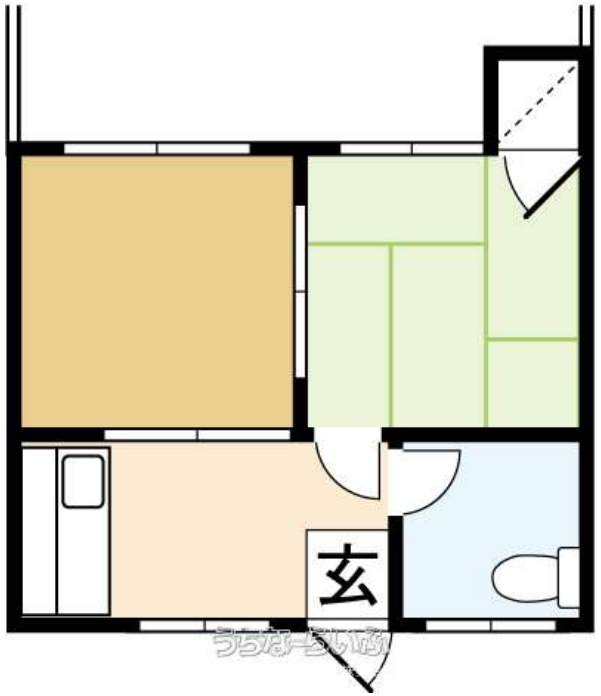

【設備・こだわり条件】:給湯

物件種別	賃貸アパート		
所在地	那覇市小禄		
家賃 (共益費)	3.2万円 (2,000円)		
間取	2K	専有面積	-
間取り詳細	洋4.5 和4.5 K2		
敷金／礼金	ナシ/1ヶ月	保証金	-
仲介手数料	1.1ヶ月		
その他費用	-	概算初期費用	-
料金備考	契約金概算内訳：家賃1カ月分（共益費、駐車場等（があれば）込）、敷金、礼金、仲介手数料、家賃保証会社加入金、火災保険※保証会社加入金は毎...		
所在階／階数	1階 (2階建)	部屋番号	102号
築年月	-	ペット	
建物構造	CB（コンクリート・ブロック造）		
契約期間	定期借家契約 (2年)	更新料	3.2万円
入居	相談	取引	専属専任媒介
保証会社	加入要		
学校区	-		
交通	-		
駐車場	ナシ		
物件備考	小禄自治会館近く。		

更新日：2025/07/12 公開期限：2025/07/25

スマホで物件を見る

沖縄不動産フィールド株式会社

〒900-0037　沖縄県那覇市辻 1-9-25 サンハイツ喜和 202

沖縄県知事免許(3)第4411号

TEL 098-955-1234

営業時間: 平日 09:30〜17:30 ご来店・ご案内は完全予約制とさせていただき...

定休日: 土曜・日曜・祝祭日

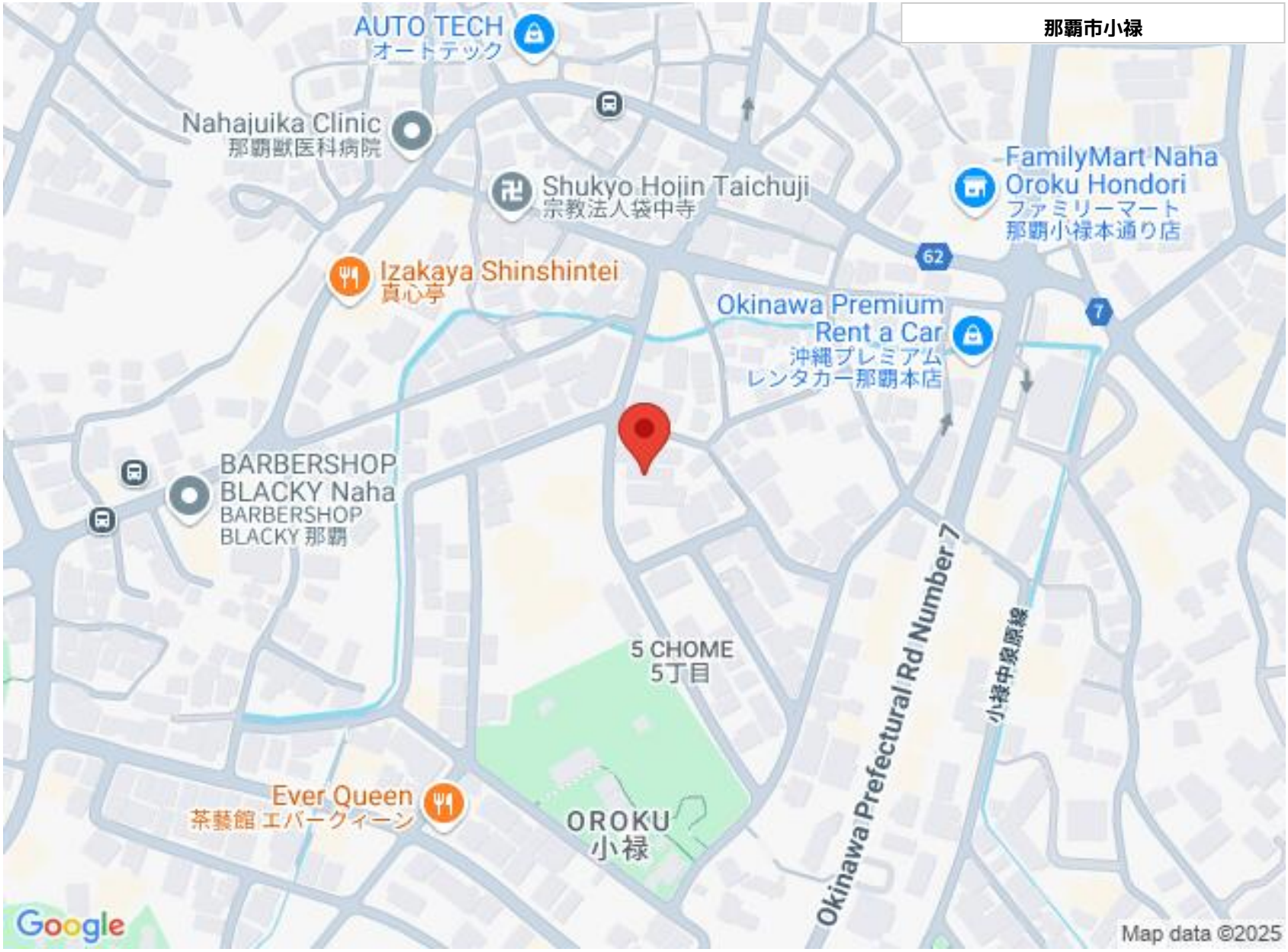

沖縄不動産フィールド株式会社

〒900-0037　沖縄県那覇市辻 1-9-25 サンハイツ喜和 202

沖縄県知事免許(3)第4411号

TEL 098-955-1234

営業時間: 平日 09:30～17:30 ご来店・ご案内は完全予約制とさせていただき...

定休日: 土曜・日曜・祝祭日