サンプラザ糸満近く!敷金礼金なしで初期費用抑えられます！お手ごろ家賃でオススメです！お気軽にお問い合わせ下さい！

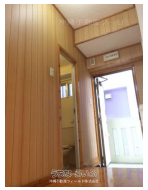
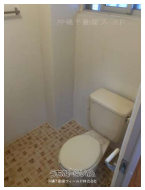
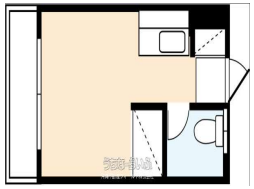

【設備・こだわり条件】:給湯,インターネット対応,角部屋

物件種別	賃貸アパート		
所在地	糸満市兼城		
家賃 (共益費)	2.9万円 (1,000円)		
間取	1ルーム	専有面積	-
間取り詳細	洋7		
敷金／礼金	ナシ/ナシ	保証金	ナシ
仲介手数料	-		
その他費用	-	概算初期費用	-
料金備考	-		
物件名	メゾンかねぐすく第1		
所在階／階数	4階 (5階建)	部屋番号	402号
築年月	1992年(築34年)		ペット
建物構造	RC（鉄筋コンクリート造）		
契約期間	2年更新	更新料	-
入居	指定有 (3/24退去予定)	取引	仲介
保証会社	-		
学校区	-		
交通	【バス停】糸満入口: 徒歩約5分		
駐車場	1台2,000円		
物件備考	物件名：『メゾンかねぐすく第１』 敷礼なしで初期費用抑えられ...		

更新日：2026/03/13 公開期限：2026/03/26

スマホで物件を見る

沖縄不動産フィールド株式会社

〒900-0037　沖縄県那覇市辻 1-9-25 サンハイツ喜和 202

沖縄県知事免許(3)第4411号

TEL 098-955-1234

営業時間: 平日 09:30～17:30 ご来店・ご案内は完全予約制とさせていただき...

定休日: 土曜・日曜・祝祭日

沖縄不動産フィールド株式会社

〒900-0037　沖縄県那覇市辻 1-9-25 サンハイツ喜和 202

沖縄県知事免許(3)第4411号

TEL 098-955-1234

営業時間: 平日 09:30〜17:30 ご来店・ご案内は完全予約制とさせていただき…

定休日: 土曜・日曜・祝祭日