【現在室内修繕中の為・案内予約受付中。2019年1月リフォーム済・民泊不可】昭和薬科大付属近く。広々7LDK+電動シャッター付車庫。2世帯住宅として使用可。3階バルコニーからは新都心・首里城・慶良間・北谷方面まで圧巻の景色・オーシャンビューが見えますよ。防犯カメラも完備♪只今ご案内予約受付中です。お...

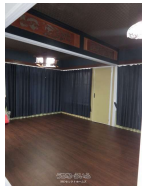

【設備・こだわり条件】:給湯,ガスコンロ,システムキッチン,バス/トイレ別,ユニットバス,浴槽,シャンプードレッサー,独立洗面所,温水洗浄便座,冷房,暖房,TVモニタ付インターホン,室内洗濯機置き場,出窓,メゾネット,地下室あり,プロパンガス,庭付き,ウッドデッキ,ウォークインクローゼット,シューズボックス,階段下収納,南向き部屋,海が見える,日当たり良し,眺望良し,静かな場所,リノベーション済,デザイナーズ【設備備考】: 防犯カメラ・シーリングファン・

物件種別	賃貸一戸建て		
所在地	浦添市沢岻1丁目		
家賃 (共益費)	25万円 (5,000円)		
間取	7LDK	専有面積	231.41m² 70坪
間取り詳細	洋7.5 洋7 洋10 洋10 洋8 洋7 和4 LDK1...		
敷金／礼金	1ヶ月/ナシ	保証金	ナシ
仲介手数料	1.1ヶ月		
その他費用	-	概算初期費用	-
料金備考	火災保険料・保証料1年更新プラン・更新ナシプランと選択可 ※入居時：16,500円（抗菌・消臭作業費用負担有り）		
物件名	沢岻ハウス		
所在階／階数	-	部屋番号	
築年月	1979年01月(築46年)	ペット	
建物構造	RC（鉄筋コンクリート造）		
契約期間	定期借家契約 (2年)	更新料	1.65万円
入居	相談	取引	一般媒介
保証会社	加入要 1年更新プラン（収納代行手数料330円/月・毎年賃料...		
学校区	-		
交通	【モノレール】経塚駅: 徒歩約30分 【バス停】沢岻: 徒歩約17分		
駐車場	2台無料 ※車種限定・電動シャッター付		
物件備考	※現在室内修繕中の為、ご案内予約受付中です。 ※民泊・シェア...		

更新日：2025/08/26 公開期限：2025/09/08

スマホで物件を見る

(株)セレクトホームズ

〒904-2155　沖縄県沖縄市美原 1-17-1 1-3

沖縄県知事免許(3)第4530号

TEL 098-983-4115

営業時間: 平日 09:00～18:00 土曜日 09:00～17:30

定休日: 日曜日･祝日

(株)セレクトホームズ

〒904-2155　沖縄県沖縄市美原 1-17-1 1-3

沖縄県知事免許(3)第4530号

TEL 098-983-4115

営業時間: 平日 09:00～18:00 土曜日 09:00～17:30

定休日: 日曜日･祝日