沖縄都市モノレール「旭橋」駅まで徒歩５分！分譲マンションの１室です。ぜひご見学下さい！

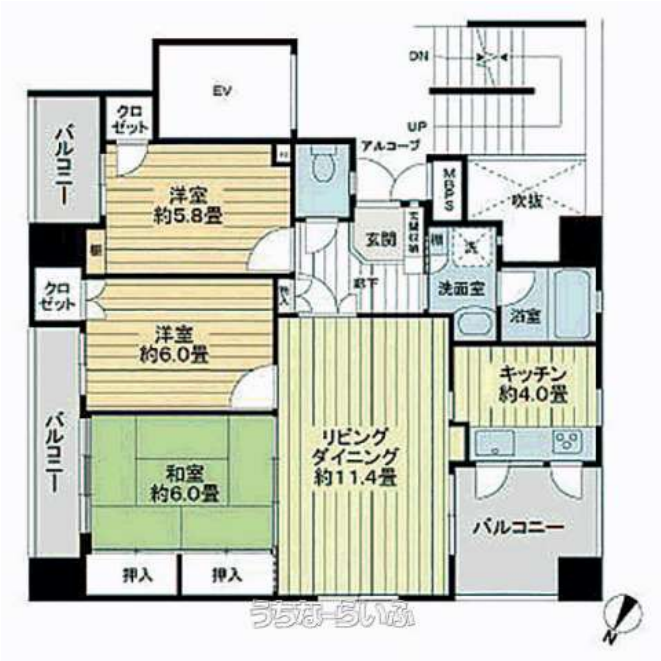

【設備・こだわり条件】:ガスコンロ,システムキッチン,バス/トイレ別,ユニットバス,浴槽,独立洗面所,室内洗濯機置き場,エレベーター,都市ガス,角部屋

物件種別	賃貸マンション		
所在地	那覇市久米2丁目		
家賃 (共益費)	**13万円** (ナシ)		
間取	**3LDK**	専有面積	73.57m² 22.25坪
間取り詳細	洋6 洋5.8 和6 LDK15.4		
敷金／礼金	2ヶ月/1ヶ月	保証金	-
仲介手数料	1.1ヶ月		
その他費用	1,210円	概算初期費用	-
料金備考	■解約時費用：ハウスクリーニング（1,100円／平米・40平米以下は一律44,000円）・エアコンクリーニング（16,500円／台 ※掃...		
物件名	ライオンズマンション久米第２		
所在階／階数	2階 (10階建)	部屋番号	202号
築年月	1997年07月(築27年)	ペット	不可
建物構造	RC（鉄筋コンクリート造）		
契約期間	2年更新	更新料	1ヶ月
入居	即日	取引	代理
保証会社	加入要 ■保証会社：オリコフォレントインシュア＜保証料＞契約...		
学校区	-		
交通	【モノレール】旭橋駅: 徒歩約5分 【バス停】久茂地: 徒歩約3分		
駐車場	ナシ		
物件備考	■海外居住貸主※貸主が海外在住の為、法人契約の場合は所得税法第...		

更新日：2025/06/07 公開期限：2025/06/20

スマホで物件を見る

(株)大京穴吹不動産沖縄賃貸営業課

〒900-0015　沖縄県那覇市久茂地 2-8-1 JEI那覇ビル9F

国土交通大臣免許(8)第4139号

TEL 0120-889-082

営業時間: 10:00～18:30

定休日: 第一、第三火曜日・毎週水曜日

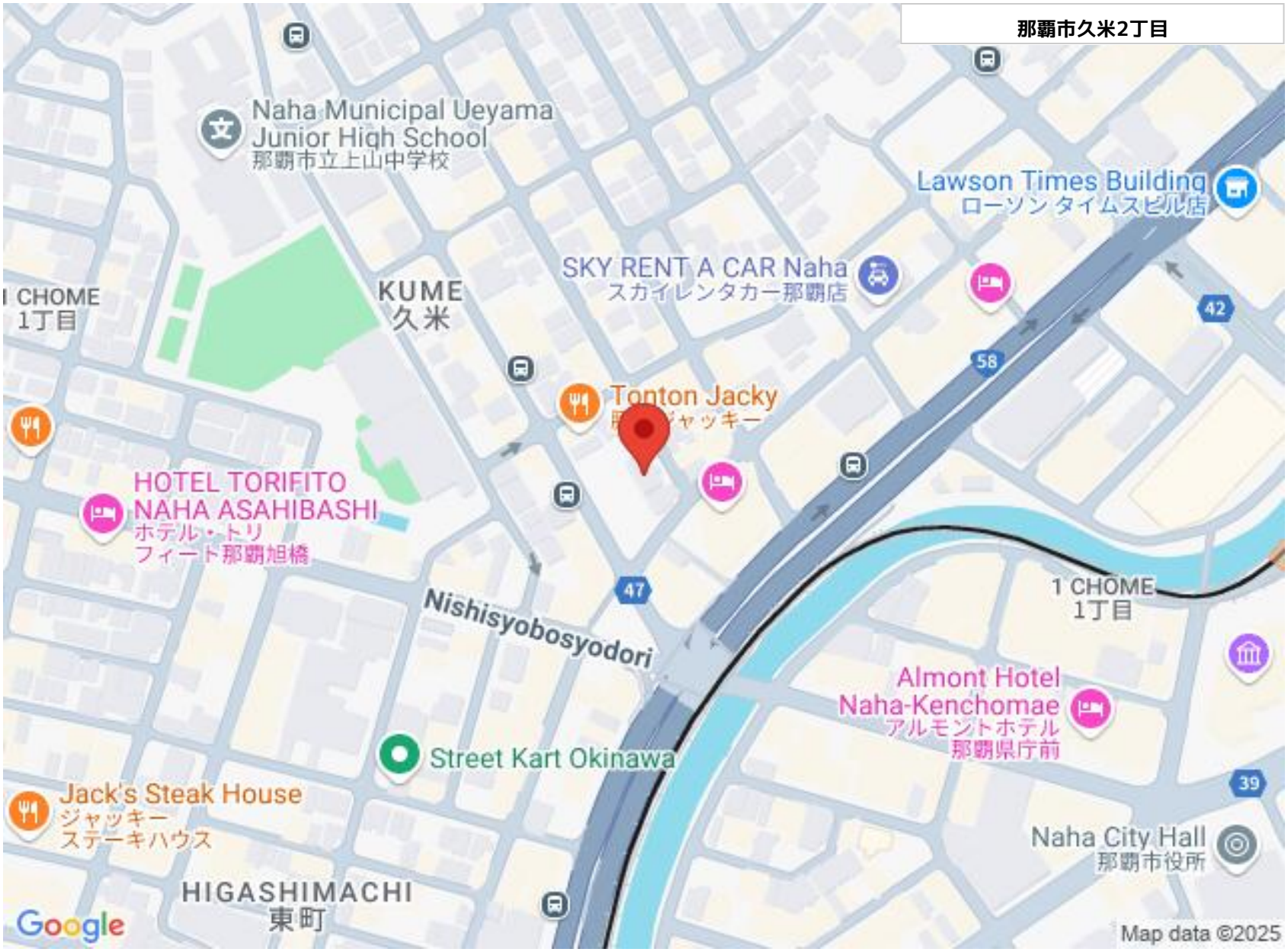

(株)大京穴吹不動産沖縄賃貸営業課

〒900-0015　沖縄県那覇市久茂地 2-8-1 JEI那覇ビル9F

国土交通大臣免許(8)第4139号

TEL 0120-889-082

営業時間: 10:00～18:30

定休日: 第一、第三火曜日・毎週水曜日