百軒通り☆単身者向け☆駐車場は付いていませんが付近で追加可能☆エアコン有（使用貸借）※清掃前の写真を載せています

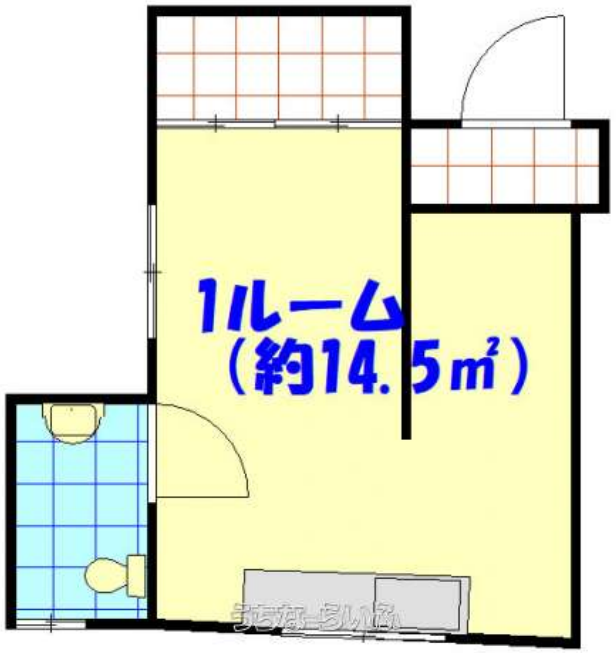

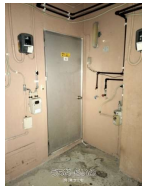

【設備・こだわり条件】:給湯,冷房

物件種別	賃貸アパート		
所在地	沖縄市園田3丁目		
家賃 (共益費)	3.2万円 (ナシ)		
間取	1ルーム	専有面積	14.5m² 4.38坪
間取り詳細	洋8		
敷金／礼金	1ヶ月/ナシ	保証金	ナシ
仲介手数料	1.1ヶ月		
その他費用	3.86万円	概算初期費用	13.78万円
料金備考	火災保険・家賃保証会社はプランにより変動有		
物件名	新城アパート		
所在階／階数	2階 (3階建)	部屋番号	204号
築年月	1974年09月(築51年)	ペット	不可
建物構造	RCB（鉄筋コンクリートブロック造）		
契約期間	2年更新	更新料	3,520円
入居	相談	取引	一般媒介
保証会社	加入要 連帯保証人・家賃保証会社加入必須		
学校区	諸見小学校コザ中学校		
交通	【バス停】諸見: 徒歩約2分		
駐車場	ナシ ※付近で追加可能3,000円/月		
物件備考	※間取りや写真が実際と異なる場合は現況を優先します ※内覧順...		

更新日：2025/09/10 公開期限：2025/09/23

スマホで物件を見る

(有)青空住宅

〒901-2301　沖縄県北中城村島袋 601-5

沖縄県知事免許(4)第3741号

TEL 098-932-1501

営業時間: 10:00〜18:00

定休日: 土日祝祭日

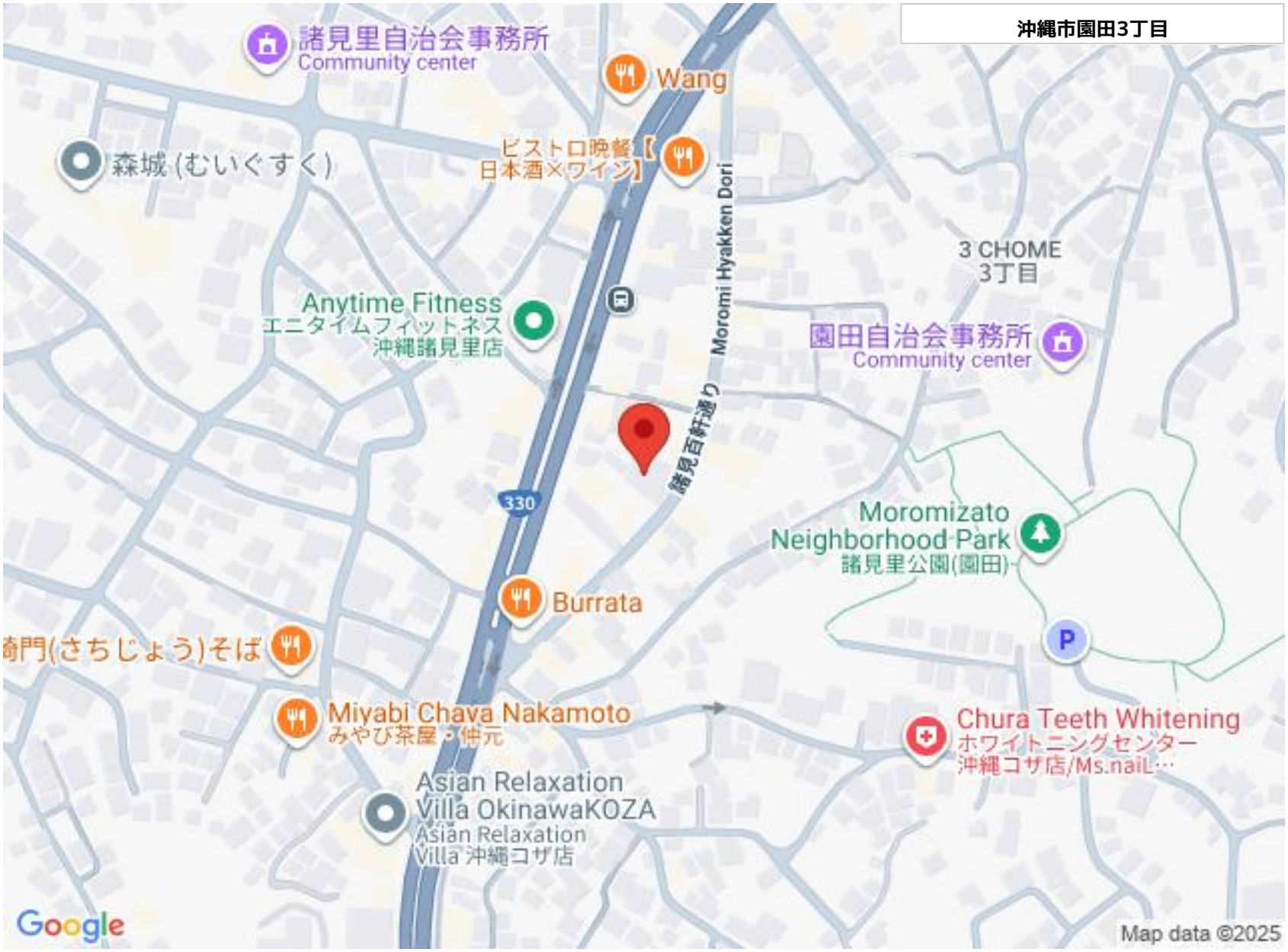

(有)青空住宅

〒901-2301　沖縄県北中城村島袋 601-5

沖縄県知事免許(4)第3741号

TEL 098-932-1501

営業時間: 10:00〜18:00

定休日: 土日祝祭日