**角部屋！人気のファミリータイプのお部屋が出ました♪ 比屋根小学校・沖縄県総合運動公園徒歩圏内！国道329号線沿いで交通便利なのも嬉しいです(*^-^*) 沖縄市でお探しの方はモチロン、北中城村でお部屋をお探しの方にもオススメ致します！**

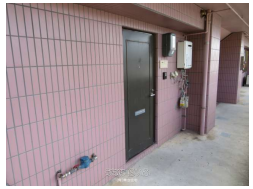

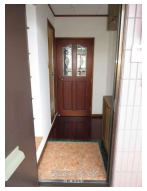

【設備・こだわり条件】:給湯,バス/トイレ別,独立洗面所,TVモニタ付インターホン,室内洗濯機置き場,プロパンガス,シューズボックス,角部屋

| | | | |
|---|---|---|---|
| 物件種別 | 賃貸アパート | | |
| 所在地 | 沖縄市比屋根4丁目 | | |
| 家賃<br>(共益費) | **6.8万円** (2,000円) | | |
| 間取 | **3LDK** | 専有面積 | 52.9m²<br>16坪 |
| 間取り詳細 | 洋6 洋6 和6 LDK8 | | |
| 敷金／礼金 | ナシ/ナシ | 保証金 | ナシ |
| 仲介手数料 | 1.1ヶ月 | | |
| その他費用 | 6.6万円 | 概算初期費用 | - |
| 料金備考 | 火災保険13,000円～ 保証会社56,000円～（プランにより金額は異なります。） 定期再契約の際11,000円 | | |
| 物件名 | オリーブブランチ | | |
| 所在階／階数 | 2階 (4階建) | 部屋番号 | 103号 |
| 築年月 | 1998年01月(築27年) | ペット | 不可 |
| 建物構造 | RC（鉄筋コンクリート造） | | |
| 契約期間 | 定期借家契約 (2年) | 更新料 | - |
| 入居 | 即日 | 取引 | 一般媒介 |
| 保証会社 | 加入要 連帯保証人様・保証会社要加入 | | |
| 学校区 | 比屋根小学校美東中学校 | | |
| 交通 | 【バス停】比屋根: 徒歩約1分 | | |
| 駐車場 | 1台無料 並列 ･2台目3,000円 並列 ※屋根付部分有り※高さ制限有190□以下 | | |
| 物件備考 | 建物名称「オリーブブランチ」 タイル張りの綺麗なアパート！一... | | |

更新日：2025/06/10 公開期限：2025/06/23

スマホで物件を見る


## (有)青空住宅

〒901-2301　沖縄県北中城村島袋 601-5

沖縄県知事免許(4)第3741号

**TEL 098-932-1501**

**営業時間**: 10:00～18:00

**定休日**: 土日祝祭日