

LIBTH松山(GC)★那覇市松山エリア『築浅★1LDK!』駅へ徒歩6分!ネット無料!オートロック完備!充実設備のお部屋!スーパー・コンビニも徒歩2分で便利!ぜひ一度ご覧ください♪

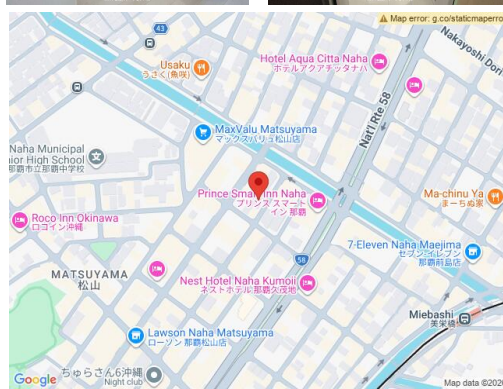

【設備・こだわり条件】:給湯,ガスコンロ,対面式キッチン,システムキッチン,バス/トイレ別,浴槽,独立洗面所,温水洗浄便座,TVモニター付インターホン,オートロック,室内洗濯機置き場,エレベーター,宅配ボックス,プロパンガス,インターネット対応,インターネット無料,シューズボックス,日当たりよし

スマホで物件を見る

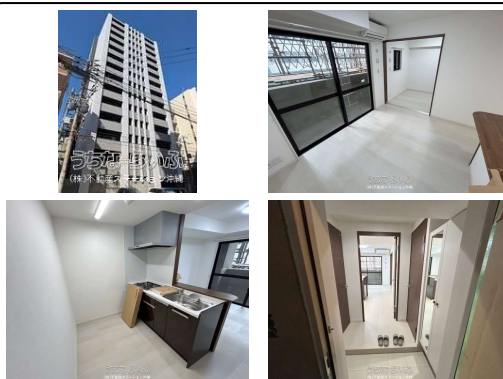

## (株)不動産ステーション沖縄

〒900-0003 沖縄県那覇市安謝 2-6-20 スカイピア新都心2-A  
 沖縄県知事免許(4)第4043号

|             |  |        |                               |
|-------------|--|--------|-------------------------------|
| 物件種別        | 賃貸マンション                                |        |                               |
| 所在地         | 那覇市松山2丁目                               |        |                               |
| 家賃<br>(共益費) | 9.3万円 (4,000円)                         |        |                               |
| 間取          | 1LDK                                   | 専有面積   | 34.83m <sup>2</sup><br>10.53坪 |
| 間取り詳細       | 洋3.5 LDK9.3                            |        |                               |
| 敷金/礼金       | ナシ/1ヶ月                                 | 保証金    | ナシ                            |
| 仲介手数料       | 1.1ヶ月                                  |        |                               |
| その他費用       | 2.2万円                                  | 概算初期費用 | -                             |
| 料金備考        | くらしーど24/: 1078円 (月額)                   |        |                               |
| 物件名         | LIBTH松山(GC)                            |        |                               |
| 所在階/階数      | 11階(14階建)                              | 部屋番号   | 1102号                         |
| 築年月         | 1970年02月(築56年)                         | ペット    | 不可                            |
| 建物構造        | RC(鉄筋コンクリート造)                          |        |                               |
| 契約期間        | 2年更新                                   | 更新料    | 2.2万円                         |
| 入居          | 指定有(2026/04/03)                        | 取引     | 仲介                            |
| 保証会社        | -                                      |        |                               |
| 学校区         | -                                      |        |                               |
| 交通          | 【モノレール】美栄橋駅: 徒歩約6分<br>【バス停】若松入口: 徒歩約3分 |        |                               |
| 駐車場         | ナシ                                     |        |                               |
| 物件備考        | ・火災保険16,000円・保証会社加入必須(法人により不要な場...)    |        |                               |

更新日: 2026/05/01 公開期限: 2026/05/14

TEL 098-988-1180

営業時間: 10:00~18:00

定休日: 第2・第4日曜日※2月・3月・4月は営業時間AM10:00~PM19:00定休日なしになります