

f f マンション フォルティッシモ★那覇市具志エリア『ペット可★敷礼ナシ★1K』ネット無料の使い放題！オートロック完備！駐車場有り！キレイなお水にこだわり『量子水』を完備した物件です♪

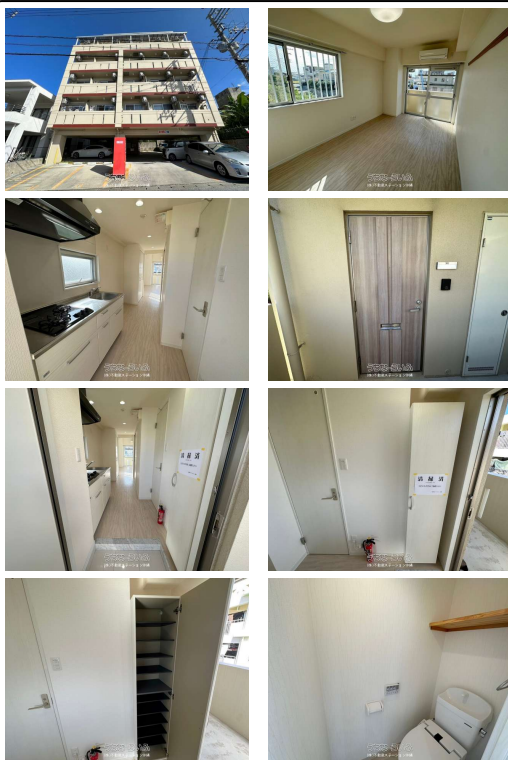

【設備・こだわり条件】:給湯,浄水器,ガスコンロ,システムキッチン,バス/トイレ別,ユニットバス,浴槽,シャンプードレッサー,独立洗面所,温水洗浄便座,冷房,暖房,乾燥機,インターフォン,TVモニター付インターホン,オートロック,室内洗濯機置き場,エレベーター,プロパンガス,インターネット対応,Wi-Fi,インターネット無料,シューズボックス,角部屋,日当たりよし,静かな場所【設備備考】:照明/ベランダ

スマホで物件を見る



(株)不動産ステーション沖縄

〒900-0003 沖縄県那覇市安謝 2-6-20 スカイピア新都心2-A

沖縄県知事免許(4)第4043号

物件種別	賃貸アパート		
所在地	那覇市具志1丁目		
家賃 (共益費)	5.8万円 (6,000円)		
間取	1K	専有面積	24.28m ² 7.34坪
間取り詳細	洋7.5 K3 ※※各種情報と現状に差異がある場合、現状優...		
敷金/礼金	ナシ/ナシ	保証金	ナシ
仲介手数料	1.1ヶ月		
その他費用	7.036万円	概算初期費用	20.616万円
料金備考	★おうちサポート1,980円/月★衛生費1,100円/月★収納代行手数料330円/月★クリーニング費(退去時精算)★鍵交換費(退去時精算...		
物件名	f f マンション フォルティッシモ		
所在階/階数	3階(6階建)	部屋番号	301号
築年月	2019年05月(築7年)	ペット	相談
建物構造	RC(鉄筋コンクリート造)		
契約期間	2年更新	更新料	1.1万円
入居	指定有(7月4日空き予定)	取引	専属専任媒介
保証会社	加入要 ★保証委託料58,480円		
学校区	高良小学校小祿中学校		
交通	【モノレール】赤嶺駅: 徒歩約15分 【バス停】高良: 徒歩約4分		
駐車場	1台8,000円 ※軽のみ※車庫証明可(保証金30,000円) ※駐輪場1,100円~2,...		
物件備考	※期間内に解約された場合は違約金が発生いたします。☆☆☆☆...		

更新日: 2026/06/09 公開期限: 2026/06/22

TEL 098-988-1180

営業時間: 10:00~18:00

定休日: 第2・第4日曜日※2月・3月・4月は営業時間AM10:00~PM19:00定休日なしになります



那覇市具志1丁目

Naha Airport Hotel
那覇エアポートホテル

1 CHOME
1丁目

Takaramachiga
那覇そば処
たからまちがー

カースタレンタカー 那覇
空港赤嶺小緑バイパス店
Car rental agency

Ashi Okinawa
Soba Isonomiya
天然金目鯛だし
沖縄そば 磯ノ宮

Okinawa Rentasa
沖縄れんださ

1 CHOME
1丁目

Omiyageya Showroom
& Ryutsu Center
ショールーム&
流通センター 沖縄菓子...

GUSHI
具志

Map data ©2026

(株)不動産ステーション沖縄

〒900-0003 沖縄県那覇市安謝 2-6-20 スカイピア新都心2-A

沖縄県知事免許(4)第4043号

TEL 098-988-1180

営業時間: 10:00~18:00

定休日: 第2・第4日曜日※2月・3月・4月は営業時間AM10:00~
PM19:00定休日なしになります