

文月荘★浦添市大平エリア『敷礼ナシ★1LDK!』ペット可!駐車場有り!スーパー・コンビニ近くで便利! 広めの10.5帖リビング!一人暮らしにピッタリのお部屋です♪

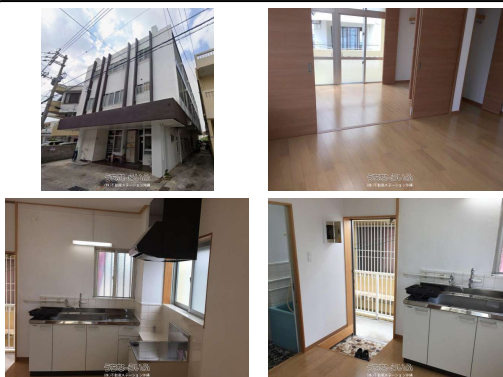

【設備・こだわり条件】:給湯,バス/トイレ別,浴槽,インターフォン,プロパンガス,角部屋,日当たり良好,静かな場所【設備備考】:
照明/ベランダ

スマホで物件を見る



(株)不動産ステーション沖縄

〒900-0003 沖縄県那覇市安謝 2-6-20 スカイピア新都心2-A
沖縄県知事免許(4)第4043号

| 物件種別 | 賃貸アパート | | |
|-------------|---|--------|-------------------------------|
| 所在地 | 浦添市大平1丁目 | | |
| 家賃 (共益費) | 5.2万円 (2,000円) | | |
| 間取 | 1LDK | 専有面積 | 33.85m ² 10.24坪 |
| 間取り詳細 | 洋6 LDK10.5 ※現状に差異がある場合、現状優先とな... | | |
| 敷金/礼金 | ナシ/ナシ | 保証金 | ナシ |
| 仲介手数料 | 1.1ヶ月 | | |
| その他費用 | 5.666万円 | 概算初期費用 | 17.286万円 |
| 料金備考 | ★おうちサポート1,980円/月★衛生費1,100円/月★収納代行手数料330円/月★クリーニング費(退去時精算)★鍵交換費(退去時精算... | | |
| 物件名 | 文月荘 | | |
| 所在階/階数 | 2階(3階建) | 部屋番号 | 201号 |
| 築年月 | 1981年01月(築45年) | ペット | 相談 |
| 建物構造 | RC(鉄筋コンクリート造) | | |
| 契約期間 | 2年更新 | 更新料 | 1.1万円 |
| 入居 | 指定有(6月20日空き予定) | 取引 | 専属専任媒介 |
| 保証会社 | 加入要 ★保証委託料48,080円 | | |
| 学校区 | 仲西小学校仲西中学校 | | |
| 交通 | 【バス停】大平:徒歩約2分 | | |
| 駐車場 | 1台5,000円 ※軽のみ※車庫証明可(保証金30,000円) | | |
| 物件備考 | ☆☆☆☆(株)不動産ステーション沖縄☆☆☆☆ 希望のお部屋、... | | |

更新日:2026/05/08 公開期限:2026/05/21

TEL 098-988-1180

営業時間:10:00~18:00

定休日:第2・第4日曜日※2月・3月・4月は営業時間AM10:00~PM19:00定休日なしになります