海洋博記念公園南ゲート向かい、スターバックスコーヒー近くの好立地(^o^) エレベーター付きの広々のワンルーム、ウォークインクローゼット付。広々のベランダあり。

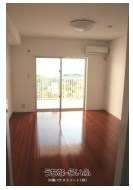

設備・こだわり条件:給湯,バス/トイレ別,ユニットバス,浴槽,冷房,乾燥機,TVモニタ付インターホン,室内洗濯機置き場,エレベーター,角部屋,海が見える

設備備考:写真や動画は別のお部屋の為、眺望、間取り、設備は異なりますので、お申込みの際はご了承の上お申し込み頂きますよう宜しくお願い致します。メールでのお問合せに関しまして、行き違いや先着申込みによるトラブル防止の為、弊社ではメールでのお問合せ対応を一切行っておりませんので、直接お電話にてお問合せ頂けますようお願い申し上げます。 ...ｉ

物件種別	**賃貸アパート**		
所在地	本部町山川		
家賃 (共益費)	**6万円 (5,000円)**		
間取	**1ルーム**	専有面積	25.92m² 7.84坪
間取り詳細	洋13 ※ウォークインクローゼットで抜群の収納力！		
敷金／礼金	1ヶ月/ナシ	保証金	ナシ
仲介手数料	1ヶ月		
その他費用	-	概算初期費用	-
料金備考	-		
物件名	レモンハウス		
所在階／階数	5階 (7階建)	部屋番号	5-A号
築年月	2007年10月(築16年)	ペット	不可
建物構造	RC（鉄筋コンクリート造）		
契約期間	定期借家契約	更新料	-
入居	相談	取引	専属専任媒介
保証会社	加入要		
学校区	-		
交通	【バス停】南ゲート前: 徒歩約3分		
駐車場	1台3,000円 軽		
物件備考	海洋博公園南ゲート前、散歩コース充実です。		

更新日：2024/05/07 公開期限：2024/05/20

スマホで物件を見る

沖縄ハウスリゾート(株)

〒905-0205　沖縄県本部町山川 516-2

沖縄県知事免許(4)第3756号

TEL 0980-48-3933

営業時間: 09:00～17:30 ＊12:00～13:00は昼休憩時間となっております。

定休日: 日曜･第三・四水曜日・第三・第四土曜日、祝日、年末年始

沖縄ハウスリゾート(株)

〒905-0205　沖縄県本部町山川 516-2

沖縄県知事免許(4)第3756号

TEL 0980-48-3933

営業時間: 09:00～17:30 ＊12:00～13:00は昼休憩時間となっております。

定休日: 日曜･第三・四水曜日・第三・第四土曜日、祝日、年末年始