贅沢な全室角部屋、広い室内。ベランダから西海岸を望める 癒しの空間。。。

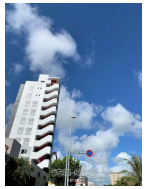

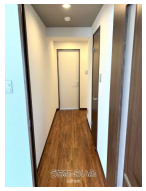

【設備・こだわり条件】:給湯,ガスコンロ,対面式キッチン,システムキッチン,バス/トイレ別,ユニットバス,浴槽,独立洗面所,温水洗浄便座,冷房,暖房,乾燥機,TVモニタ付インターホン,オートロック,室内洗濯機置き場,オール洋間,エレベーター,宅配ボックス,プロパンガス,ＢＳ,インターネット対応,ＣＳ,インターネット無料,シューズボックス,角部屋,海が見える,日当たり良し,眺望良し

物件種別	**賃貸アパート**		
所在地	宜野湾市伊佐4丁目		
家賃 (共益費)	**8.8万円** (3,000円)		
間取	**1LDK**	専有面積	44.42m² 13.44坪
間取り詳細	洋7 LDK11.5		
敷金／礼金	1ヶ月/ナシ	保証金	ナシ
仲介手数料	1.1ヶ月		
その他費用	-	概算初期費用	-
料金備考	-		
所在階／階数	6階 (10階建)	部屋番号	602号
築年月	2020年01月(築5年)	ペット	不可
建物構造	RC（鉄筋コンクリート造）		
契約期間	定期借家契約	更新料	-
入居	相談	取引	専属専任媒介
保証会社	加入要 家賃総額40%～70%		
学校区	-		
交通	-		
駐車場	1台6,600円 ※4,400円～6,600円・機械式立体駐車場の為車種制限有り		
物件備考	光の差し込むリゾートホテルを意識したくつろげるお部屋。 プ...		

更新日：2025/07/29 公開期限：2025/08/11

スマホで物件を見る

日研住宅

〒901-2424　沖縄県中城村南上原 551 2階

沖縄県知事免許(6)第3132号

TEL 098-894-2724

営業時間: 月ー金 10:00～17:00 12/27～1/3までは物件のご案内はで...

定休日: 水曜・日曜・祭日・年末年始・旧盆・GW