【5月10日退去】【内覧希望の方は事前申込必須となります公式LINEよりお手続きください@215qegsi】【室内広々ファミリータイプ】兼城十字路近く！内覧可能でございます。

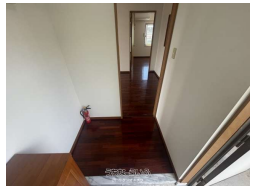

【設備・こだわり条件】:給湯,対面式キッチン,バス/トイレ別,ユニットバス,独立洗面所,乾燥機,室内洗濯機置き場,出窓,オール洋間,プロパンガス,インターネット無料,シューズボックス,角部屋,日当たり良し

物件種別	賃貸マンション		
所在地	南風原町宮平		
家賃 (共益費)	7.5万円 (ナシ)		
間取	2LDK	専有面積	53.9m² 16.3坪
間取り詳細	洋6 洋6 LDK12		
敷金／礼金	1ヶ月/1ヶ月	保証金	-
仲介手数料	1.1ヶ月		
その他費用	7.3万円	概算初期費用	-
料金備考	火災保険：13,000円		
物件名	グレイス楽座B		
所在階／階数	4階 (4階建)	部屋番号	B301号
築年月	2011年08月(築14年)	ペット	不可
建物構造	RC（鉄筋コンクリート造）		
契約期間	-	更新料	ナシ
入居	相談 (内覧可)	取引	専属専任媒介
保証会社	加入要 保証株式会社加入料：家賃50%～100%		
学校区	北丘小学校南風原中学校		
交通	【バス停】育成園前: 徒歩約2分		
駐車場	1台無料 ※普通車		
物件備考	※現状優先になります。 ※月半ばで入居する場合は別途日割り家...		

更新日：2025/07/28 公開期限：2025/08/10

スマホで物件を見る

(有)リケンオキナワ

〒900-0013　沖縄県那覇市牧志 1-4-27 共立マンションI牧志202

沖縄県知事免許(5)第3570号

TEL 098-941-5650

営業時間: 10:00～18:00

定休日: 土曜日・日曜日・公休日・GW・年末年始

(有)リケンオキナワ

〒900-0013　沖縄県那覇市牧志 1-4-27 共立マンションI牧志202

沖縄県知事免許(5)第3570号

TEL 098-941-5650

営業時間: 10:00〜18:00

定休日: 土曜日・日曜日・公休日・GW・年末年始