【今なら家賃のみ1ヵ月分サービスです☆★】敷金・礼金無し♪インターネット無料・冷房付き・エレベーター付きで近隣にコンビニや、ファーストフード、飲食店があるので生活環境も充実しております！

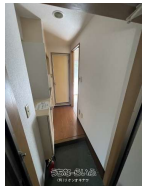

【設備・こだわり条件】:給湯,ガスコンロ,冷房,エレベーター,ＢＳ,インターネット無料,角部屋

物件種別	賃貸マンション		
所在地	西原町上原2丁目		
家賃 (共益費)	**3万円** (3,000円)		
間取	**1K**	専有面積	22m² 6.65坪
間取り詳細	洋8 K2		
敷金／礼金	ナシ/ナシ	保証金	ナシ
仲介手数料	1.1ヶ月		
その他費用	2.785万円	概算初期費用	10.155万円
料金備考	火災保険：13,000円 ハウスクリーニング料：27,500円		
物件名	ツーサンハウス		
所在階／階数	2階 (6階建)	部屋番号	201号
築年月	2001年02月(築24年)	ペット	
建物構造	RC（鉄筋コンクリート造）		
契約期間	2年更新	更新料	ナシ
入居	即日 (即ご案内できます♪)	取引	専属専任媒介
保証会社	加入要 保証会社加入料：家賃50%～100%		
学校区	-		
交通	-		
駐車場	1台7,700円		
物件備考	※現状優先になります。 ※見積もりは概算になりますので、目安...		

更新日：2025/08/18 公開期限：2025/08/31

スマホで物件を見る

(有)リケンオキナワ

〒900-0013　沖縄県那覇市牧志 1-4-27 共立マンションI牧志202

沖縄県知事免許(5)第3570号

TEL 098-941-5650

営業時間: 10:00～18:00

定休日: 土曜日・日曜日・公休日・GW・年末年始

(有)リケンオキナワ

〒900-0013　沖縄県那覇市牧志 1-4-27 共立マンションI牧志202

沖縄県知事免許(5)第3570号

TEL 098-941-5650

営業時間: 10:00～18:00

定休日: 土曜日・日曜日・公休日・GW・年末年始