2025年7月頃入居可能(^^♪２世帯、共同住宅！松田小学校近く!!静かな場所!! 駐車2台可!!

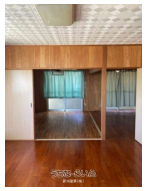

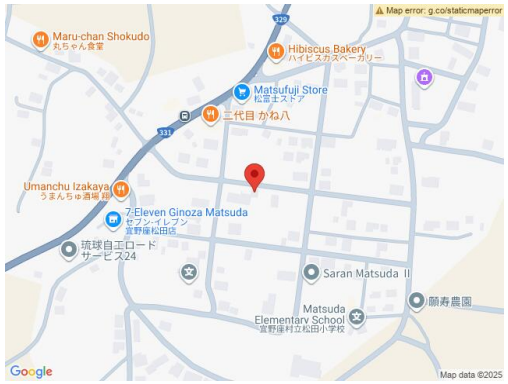

【設備・こだわり条件】:給湯,バス/トイレ別,冷房,ＢＳ,角部屋

物件種別	賃貸アパート		
所在地	宜野座村松田		
家賃 (共益費)	**5万円** (ナシ)		
間取	**2DK**	専有面積	45.5m² 13.76坪
間取り詳細	洋6 洋6 DK6 ※帖数はおおよその帖数となります。現状...		
敷金／礼金	5万円/ナシ	保証金	ナシ
仲介手数料	5.5万円		
その他費用	2.5825万円	概算初期費用	-
料金備考	初回家賃保証委託料￥25,275、火災保険料+継続保証委託料+口座振替手数料￥1,690/月、あんしんサービス料￥550/月		
物件名	當眞荘		
所在階／階数	1階 (1階建)	部屋番号	B号
築年月	2002年04月(築23年)	ペット	不可
建物構造	CB（コンクリート・ブロック造）		
契約期間	定期借家契約	更新料	1.1万円
入居	相談	取引	専任媒介
保証会社	加入要		
学校区	-		
交通	-		
駐車場	2台無料 並列		
物件備考	駐車2台可!!		

更新日：2025/08/28 公開期限：2025/09/10

スマホで物件を見る

新垣産業(株)

〒905-0005　沖縄県名護市為又 1219-87

沖縄県知事免許(8)第2380号

TEL 0980-52-3635

営業時間: 09:00～18:00

定休日: 第二・第四土曜・毎週日曜