初期費用の家賃1ヶ月分無料♪広々リビングの５LDK♪大通りに面しており、バス停近くあります！社宅のご相談など可能です！

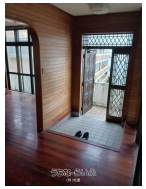

【設備・こだわり条件】:バス/トイレ別

物件種別	**賃貸一戸建て**		
所在地	沖縄市宮里1丁目		
家賃 (共益費)	**12万円** (-)		
間取	**5LDK**	専有面積	101m² 30.55坪
間取り詳細	洋8 洋5 洋5.1 和6 和6 LDK15.5		
敷金／礼金	ナシ/ナシ	保証金	-
仲介手数料	13.2万円		
その他費用	13.2万円	概算初期費用	-
料金備考	保証会社料金＋火災保険		
物件名	大宜見貸家		
所在階／階数	3階 (3階建)	部屋番号	
築年月	1972年04月(築54年)	ペット	不可
建物構造	RCB（鉄筋コンクリートブロック造）		
契約期間	定期借家契約	更新料	ナシ
入居	相談	取引	専任媒介
保証会社	加入要		
学校区	-		
交通	【バス停】コザ: 徒歩約1分		
駐車場	ナシ		
物件備考	-		

更新日：2026/05/04 公開期限：2026/05/17

スマホで物件を見る

(有)松屋

〒904-0003　沖縄県沖縄市住吉 1-4-19

沖縄県知事免許(10)第1431号

TEL 098-939-8017

営業時間: 月-土曜日 09:00～18:00

定休日: 日・祝祭日