

サンエーやコンビニが近く、利便性良し！！バス停も近くにあり、交通便利です♪

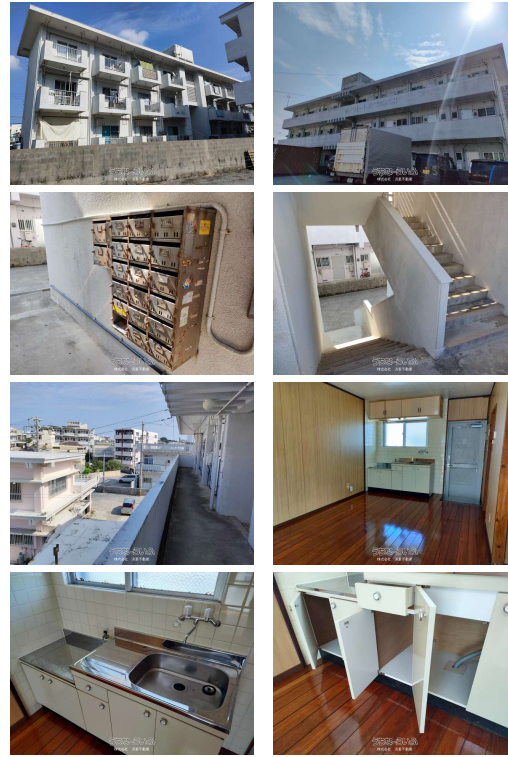

【設備・こだわり条件】:給湯,オール洋間,プロパンガス,インターネット対応,角部屋,日当たり良し,眺望良し,静かな場所

物件種別	賃貸アパート		
所在地	宜野湾市我如古2丁目		
家賃 (共益費)	3.2万円 (0円)		
間取	1ルーム	専有面積	14m ² 4.23坪
間取り詳細	洋7		
敷金/礼金	ナシ/ナシ	保証金	ヶ月
仲介手数料	1.1ヶ月		
その他費用	3,650円	概算初期費用	-
料金備考	管理費¥2,000/月 安心サポート¥1,650/月 鍵交換代8000円(税込み)		
物件名	島アパート		
所在階/階数	3階(3階建)	部屋番号	3-1号
築年月	-	ペット	不可
建物構造	RC(鉄筋コンクリート造)		
契約期間	定期借家契約(2年)	更新料	-
入居	即日	取引	代理
保証会社	加入要		
学校区	-		
交通	【モノレール】てだこ浦西駅:徒歩約45分 【バス停】志真志団地:徒歩約2分		
駐車場	1台無料 ※フリースペース		
物件備考	サンエーやコンビニが近く、利便性良し！！バス停も近くにあり、交...		

更新日: 2026/06/27 公開期限: 2026/07/10

スマホで物件を見る



株式会社 浜里不動産

〒901-2214 沖縄県宜野湾市我如古 2-11-1

沖縄県知事免許(6)第3101号

<https://www.e-uchina.net/bukken/jukyo/r-5338-2260420-0501/detail.html>

うちなーらいふ物件番号:r-5338-2260420-0501 図面出力日: 2026/06/27

TEL 098-897-6451

営業時間: 09:30~18:00

定休日: 正月・G/W・旧盆

※お問合せの際は、「うちなーらいふ」を見た！とお伝えください。 

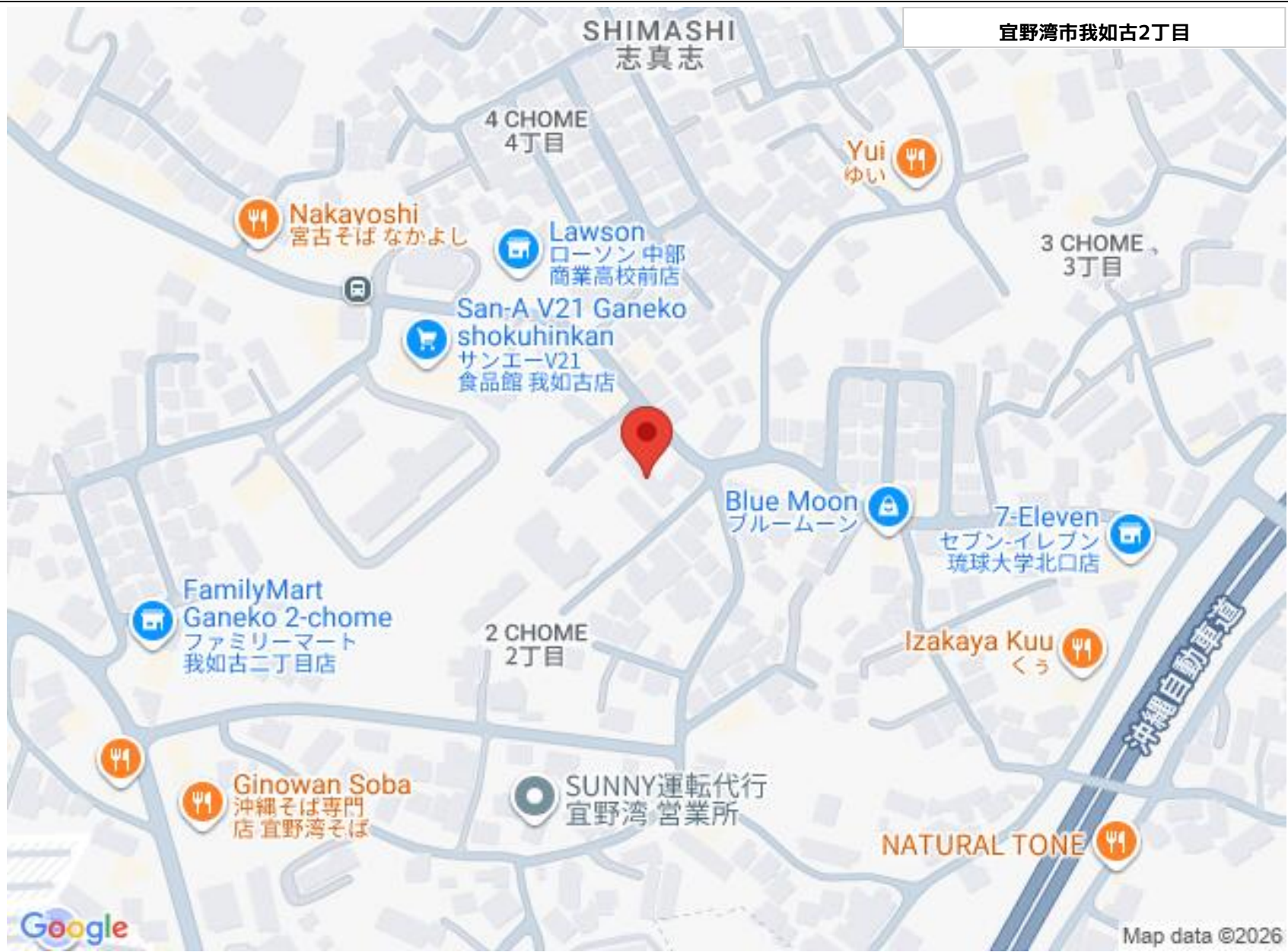

宜野湾市我如古2丁目

SHIMASHI
志真志

4 CHOME
4丁目

Yui
ゆい

3 CHOME
3丁目

Nakayoshi
宮古そば なかよし

Lawson
ローソン 中部
商業高校前店

San-A V21 Ganeko
shokuhinkan
サンエーV21
食品館 我如古店

Blue Moon
ブルームーン

7-Eleven
セブン-イレブン
琉球大学北口店

FamilyMart
Ganeko 2-chome
ファミリーマート
我如古二丁目店

2 CHOME
2丁目

Izakaya Kuu
くら

Ginowan Soba
沖縄そば専門
店 宜野湾そば

SUNNY運転代行
宜野湾 営業所

NATURAL TONE

Google

Map data ©2026

株式会社 浜里不動産

〒901-2214 沖縄県宜野湾市我如古 2-11-1

沖縄県知事免許(6)第3101号

TEL 098-897-6451

営業時間: 09:30~18:00

定休日: 正月・G/W・旧盆