広々1LDK！キッチンもＬ字で広々♪

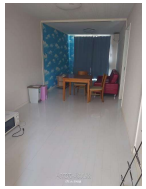

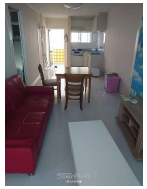

設備・こだわり条件:浴槽,TVモニタ付インターホン,プロパンガス

物件種別	**賃貸アパート**		
所在地	宜野湾市嘉数3丁目		
家賃 (共益費)	**5.8万円** (2,000円)		
間取	**1LDK**	専有面積	44.62m² 13.5坪
間取り詳細	洋10.5 LDK14.5		
敷金／礼金	1ヶ月/1ヶ月	保証金	ナシ
仲介手数料	1.1ヶ月		
その他費用	-	概算初期費用	-
料金備考	鍵交換代6500円／火災保険10000円:1年／衛生費550円		
物件名	丸金嘉数		
所在階／階数	2階 (3階建)	部屋番号	202号
築年月	-	ペット	不可
建物構造	RC（鉄筋コンクリート造）		
契約期間	定期借家契約 (2年)	更新料	ナシ
入居	相談	取引	仲介
保証会社	加入要 初回契約時：39330円		
学校区	-		
交通	-		
駐車場	1台5,000円		
物件備考	-		

更新日：2025/05/12 公開期限：2025/05/25

スマホで物件を見る

(有)大吉宅建

〒901-2132　沖縄県浦添市伊祖 2-28-1

沖縄県知事免許(7)第2879号

TEL 098-879-1160

営業時間: 平日 10:00～18:00 土曜 10:00～17:00

定休日: 日祝祭日