根差部公民館近く。新築２LDK。A棟は西向き、B棟は南向きです。 ※ご希望のお部屋が予約済の場合は、空室をご案内させていただきます。ご了承ください。

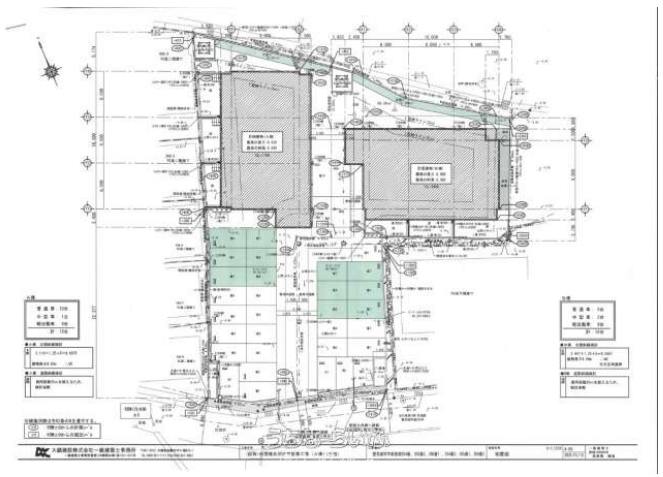

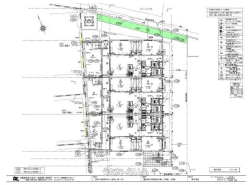

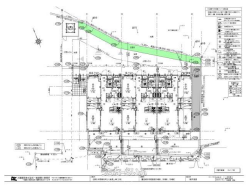

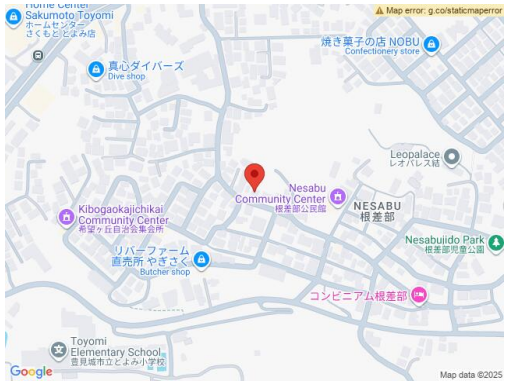

【設備・こだわり条件】:給湯,ガスコンロ,対面式キッチン,システムキッチン,バス/トイレ別,浴槽,シャンプードレッサー,独立洗面所,乾燥機,TVモニタ付インターホン,室内洗濯機置き場,オール洋間,プロパンガス,インターネット対応,シューズボックス,日当たり良し,眺望良し,静かな場所【設備備考】: エアコンは付いておりません。ご了承ください。

物件種別	賃貸アパート		
所在地	豊見城市根差部		
家賃 (共益費)	**8.1万円** (3,000円)		
間取	**2LDK**	専有面積	54m² 16.33坪
間取り詳細	洋5.1 洋5.4 LDK7.2		
敷金／礼金	1ヶ月/-	保証金	-
仲介手数料	9万円		
その他費用	-	概算初期費用	-
料金備考	仲介手数料：家賃×1.1＝89,100円となります。		
物件名	外間さま共同住宅 A棟･B棟		
所在階／階数	-	部屋番号	
築年月	2026年02月(新築)	ペット	不可
建物構造	RC（鉄筋コンクリート造）		
契約期間	-	更新料	-
入居	相談	取引	代理
保証会社	-		
学校区	とよみ小学校、長嶺小学校長嶺中学校		
交通	【バス停】根差部入口: 徒歩約7分		
駐車場	1台無料 ･2台目相談可 ※駐車場2台目（プラス5,000円）希望する場合は縦列。その他...		
物件備考	根差部公民館近く。新築２LDK。A棟は西向き、B棟は南向きです...		

更新日：2025/12/04 公開期限：2025/12/17

スマホで物件を見る

(有)ゴールデンホーム

〒901-0201　沖縄県豊見城市真玉橋 327 フィエスタdeアスル1-1

沖縄県知事免許(4)第3724号

TEL 098-856-1876

営業時間: 月～金 09:00～18:00 土曜日 09:00～17:00

定休日: 日曜日・お盆・年末年始