☆入居ご内覧申込予約受付中☆２ＬＤＫのファミリー向け物件！！駐車場縦列2台駐車可能☆バス・トイレ別☆対面式キッチン・室内洗濯機置き場完備☆

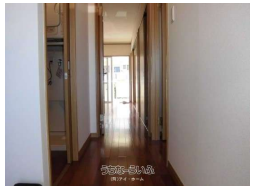

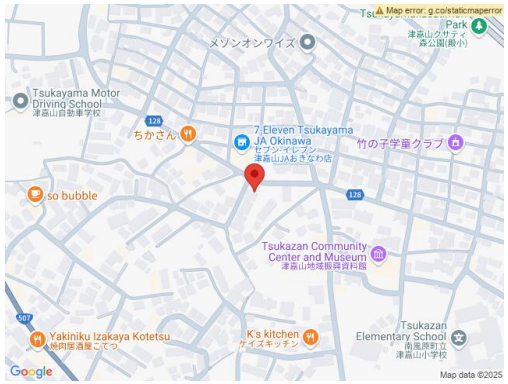

【設備・こだわり条件】:給湯,対面式キッチン,バス/トイレ別,浴槽,独立洗面所,室内洗濯機置き場,オール洋間,プロパンガス,シューズボックス,静かな場所

物件種別	賃貸アパート		
所在地	南風原町津嘉山		
家賃 (共益費)	6.5万円 (3,000円)		
間取	2LDK	専有面積	51.23m² 15.5坪
間取り詳細	洋6 洋6 LDK10.5		
敷金／礼金	ナシ/ナシ	保証金	ナシ
仲介手数料	1ヶ月		
その他費用	-	概算初期費用	-
料金備考	●全保連保証協会加入●火災保険レキオス要加入		
物件名	シャングリラ風		
所在階／階数	2階 (3階建)	部屋番号	201号
築年月	2006年01月(築19年)	ペット	不可
建物構造	RC（鉄筋コンクリート造）		
契約期間	定期借家契約 (2年)	更新料	0.5ヶ月
入居	指定有 (2025年8月５日)	取引	仲介
保証会社	-		
学校区	-		
交通	【バス停】津嘉山: 徒歩約5分		
駐車場	2台2,000円 縦列		
物件備考	☆津嘉山小学校まで徒歩7分☆2階角部屋でファミリー・カップルの...		

更新日：2025/07/09 公開期限：2025/07/22

スマホで物件を見る

(有)アイ・ホーム

〒901-0305　沖縄県糸満市西崎 2-17-13

沖縄県知事免許(4)第3720号

TEL 098-994-5988

営業時間: 月土 09:00～18:00 祝祭日 09:00～18:00

定休日: 日曜日