☆内装リフォーム済みでキレイ☆お手頃お家賃☆１ｒｏｏｍで１３帖☆二階角部屋日当たり良好☆クーラー付き☆駐車場１台(軽専用)無料☆室内洗濯機置き場完備☆

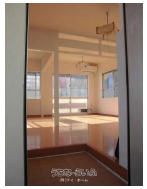

設備・こだわり条件:給湯,冷房,室内洗濯機置き場,オール洋間,プロパンガス,角部屋,日当たり良し,リフォーム済い

物件種別	賃貸アパート		
所在地	糸満市糸満		
家賃 (共益費)	3.6万円 (ナシ)		
間取	1ルーム	専有面積	23.1m² 6.99坪
間取り詳細	洋13		
敷金／礼金	1ヶ月/1ヶ月	保証金	ナシ
仲介手数料	1.1ヶ月		
その他費用	-	概算初期費用	-
料金備考	契約時：入居者総合保険13,000円/2年・家賃保証協会14,400円/賃料総額40% 月額：保証委託料1,000円		
所在階／階数	2階 (2階建)	部屋番号	202号
築年月	1975年(築50年)	ペット	不可
建物構造	RC（鉄筋コンクリート造）		
契約期間	定期借家契約 (2年)	更新料	-
入居	相談	取引	専属専任媒介
保証会社	加入要 全保連		
学校区	-		
交通	-		
駐車場	1台無料 軽		
物件備考	☆一人暮らしにちょうど良いお家賃・広さ☆室内洗濯機置き場完備で...		

更新日：2025/04/28 公開期限：2025/05/11

スマホで物件を見る

(有)アイ・ホーム

〒901-0305　沖縄県糸満市西崎 2-17-13

沖縄県知事免許(4)第3720号

TEL 098-994-5988

営業時間: 月土 09:00～18:00 祝祭日 09:00～18:00

定休日: 日曜日

(有)アイ・ホーム

〒901-0305　沖縄県糸満市西崎 2-17-13

沖縄県知事免許(4)第3720号

TEL 098-994-5988

営業時間: 月土 09:00～18:00 祝祭日 09:00～18:00

定休日: 日曜日