高台で願望良好♪一人暮らしにオススメ♪

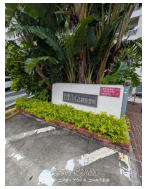
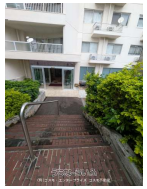
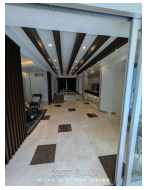

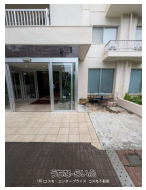

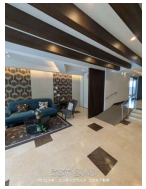
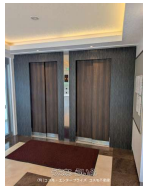

【設備・こだわり条件】:ユニットバス,冷房,エレベーター,都市ガス,眺望良し

物件種別	賃貸マンション		
所在地	那覇市松川		
家賃 (共益費)	**3.5万円** (ナシ)		
間取	**1ルーム**	専有面積	17.73m² 5.36坪
間取り詳細	洋6		
敷金／礼金	1ヶ月/1ヶ月	保証金	-
仲介手数料	1.1ヶ月		
その他費用	3.5万円	概算初期費用	17.85万円
料金備考	保証協会費用		
物件名	首里ハイム観音堂前		
所在階／階数	6階 (9階建)	部屋番号	510号
築年月	1975年10月(築50年)	ペット	不可
建物構造	SRC（鉄骨鉄筋コンクリート造）		
契約期間	定期借家契約 (3年)	更新料	1.65万円
入居	相談	取引	専任媒介
保証会社	加入要		
学校区	-		
交通	【モノレール】安里駅: 徒歩約15分 【バス停】ノボテル沖縄那覇前: 徒歩約1分		
駐車場	ナシ		
物件備考	※共用洗濯機があり、有料になっております。		

更新日：2026/06/11 公開期限：2026/06/24

スマホで物件を見る

(有)コスモ・エンタープライズ コスモ不動産

〒900-0013　沖縄県那覇市牧志 2-7-22 3F

沖縄県知事免許(2)第4796号

TEL 098-866-1771

営業時間: 月ー金 09:30〜18:00

定休日: 土・日・祝祭日・年末年始

(有)コスモ・エンタープライズ コスモ不動産

〒900-0013　沖縄県那覇市牧志 2-7-22 3F

沖縄県知事免許(2)第4796号

TEL 098-866-1771

営業時間: 月ー金 09:30〜18:00

定休日: 土・日・祝祭日・年末年始