

モノレール駅、国際通り徒歩圏内！利便性が高い物件です♪

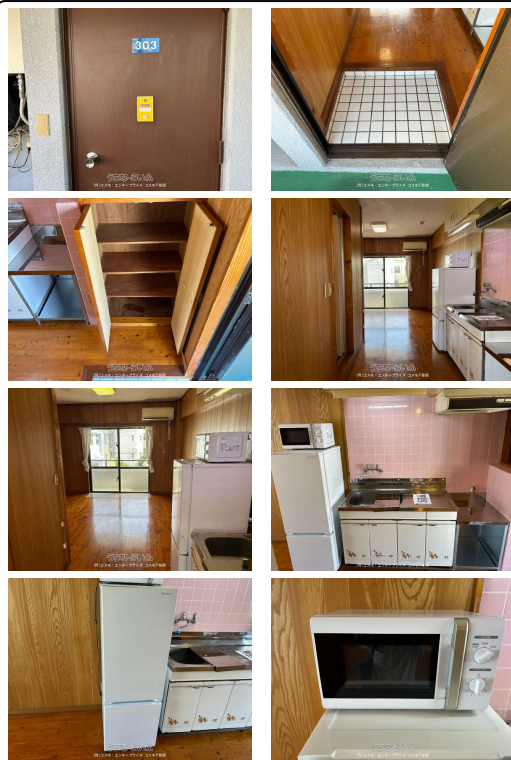

【設備・こだわり条件】:給湯,冷房,プロパンガス

スマホで物件を見る



**(有)コスモ・エンタープライズ コスモ不動産**

〒900-0013 沖縄県那覇市牧志 2-7-22 3F

沖縄県知事免許(2)第4796号

<https://www.e-uchina.net/bukken/jukyo/r-5265-2260427-0375/detail.html>

うちなーらいつ物件番号:r-5265-2260427-0375 図面出力日: 2026/04/30

物件種別	賃貸アパート		
所在地	那覇市牧志3丁目		
家賃 (共益費)	4.9万円 (ナシ)		
間取	1ルーム	専有面積	-
間取り詳細	洋8		
敷金/礼金	1ヶ月/1ヶ月	保証金	-
仲介手数料	1.1ヶ月		
その他費用	-	概算初期費用	-
料金備考	-		
物件名	前松田マンション		
所在階/階数	3階 (4階建)	部屋番号	
築年月	1995年01月(築31年)	ペット	不可
建物構造	RC (鉄筋コンクリート造)		
契約期間	定期借家契約 (3年)	更新料	-
入居	即日	取引	一般媒介
保証会社	加入要		
学区	-		
交通	【モノレール】安里駅: 徒歩約1分 【バス停】姫百合橋: 徒歩約2分		
駐車場	ナシ		
物件備考	-		

更新日: 2026/04/28 公開期限: 2026/05/11

**TEL 098-866-1771**

営業時間: 月一金 09:30~18:00

定休日: 土・日・祝祭日・年末年始

※お問合せの際は、「うちなーらいつ」を見た！とお伝えください。 

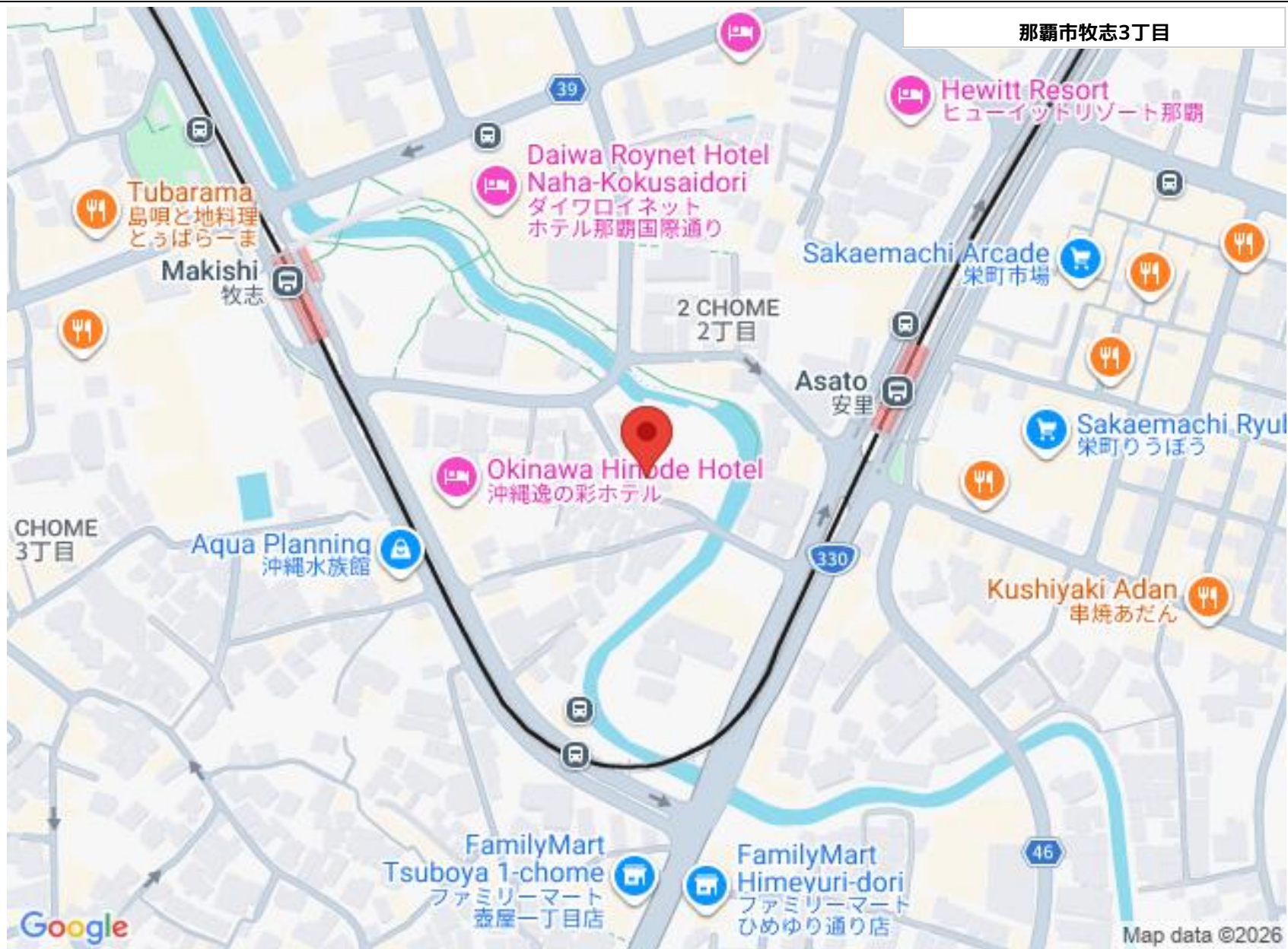

那覇市牧志3丁目

Hewitt Resort  
ヒューइटリゾート那覇

Daiwa Roynet Hotel  
Naha-Kokusaidori  
ダイワロイネット  
ホテル那覇国際通り

Tubarama  
島唄と地料理  
とうばら一ま  
Makishi  
牧志

Sakaemachi Arcade  
栄町市場

2 CHOME  
2丁目

Asato  
安里

Okinawa Hinode Hotel  
沖縄逸の彩ホテル

Sakaemachi Ryuul  
栄町りゅうぼう

CHOME  
3丁目

Aqua Planning  
沖縄水族館

Kushiyaki Adan  
串焼あだん

FamilyMart  
Tsuboya 1-chome  
ファミリーマート  
壺屋一丁目店

FamilyMart  
Himeyuri-dori  
ファミリーマート  
ひめゆり通り店

Map data ©2026

## (有)コスモ・エンタープライズ コスモ不動産

〒900-0013 沖縄県那覇市牧志 2-7-22 3F

沖縄県知事免許(2)第4796号

TEL 098-866-1771

営業時間: 月一金 09:30~18:00

定休日: 土・日・祝祭日・年末年始