**あと2部屋！泊小学校徒歩4分！メインプレイスまで徒歩15分(車4分） 新築物件！ピロティー駐車場あり！インターネット無料♪ オートロック・防犯カメラでセキュリティー対策しています**

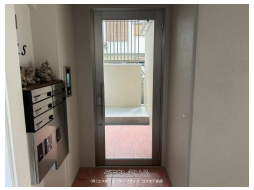

【設備・こだわり条件】:給湯,ガスコンロ,対面式キッチン,バス/トイレ別,浴槽,独立洗面所,冷房,乾燥機,インターフォン,TVモニタ付インターホン,オートロック,室内洗濯機置き場,オール洋間,宅配ボックス,プロパンガス,ＢＳ,インターネット対応,Wi-Fi,インターネット無料,シューズボックス,角部屋

| | | | |
|---|---|---|---|
| 物件種別 | 賃貸アパート | | |
| 所在地 | 那覇市泊2丁目 | | |
| 家賃<br>(共益費) | **9.5万円** (5,000円) | | |
| 間取 | **1LDK** | 専有面積 | 40m²<br>12.1坪 |
| 間取り詳細 | 洋5.8 LDK10.8 | | |
| 敷金／礼金 | 1ヶ月/1ヶ月 | 保証金 | ヶ月 |
| 仲介手数料 | 1.1ヶ月 | | |
| その他費用 | - | 概算初期費用 | - |
| 料金備考 | - | | |
| 物件名 | OWLS | | |
| 所在階／階数 | 3階 (4階建) | 部屋番号 | 302号 |
| 築年月 | 2025年06月(新築) | ペット | 不可 |
| 建物構造 | RC（鉄筋コンクリート造） | | |
| 契約期間 | 定期借家契約 (2年) | 更新料 | 1.65万円 |
| 入居 | 相談 | 取引 | 専任媒介 |
| 保証会社 | 加入要 | | |
| 学校区 | 泊小学校那覇中学校 | | |
| 交通 | 【モノレール】美栄橋駅: 徒歩約12分<br>【バス停】泊高橋: 徒歩約3分 | | |
| 駐車場 | 1台14,000円 | | |
| 物件備考 | 那覇市指定ゴミ 家賃保証会社要加入・火災保険要加入 間取り... | | |

更新日：2025/12/05 公開期限：2025/12/18

スマホで物件を見る


## (有)コスモ・エンタープライズ コスモ不動産

〒900-0013　沖縄県那覇市牧志 2-7-22 3F

沖縄県知事免許(2)第4796号

**TEL 098-866-1771**

**営業時間**: 月ー金 09:30～18:00

**定休日**: 土・日・祝祭日・年末年始

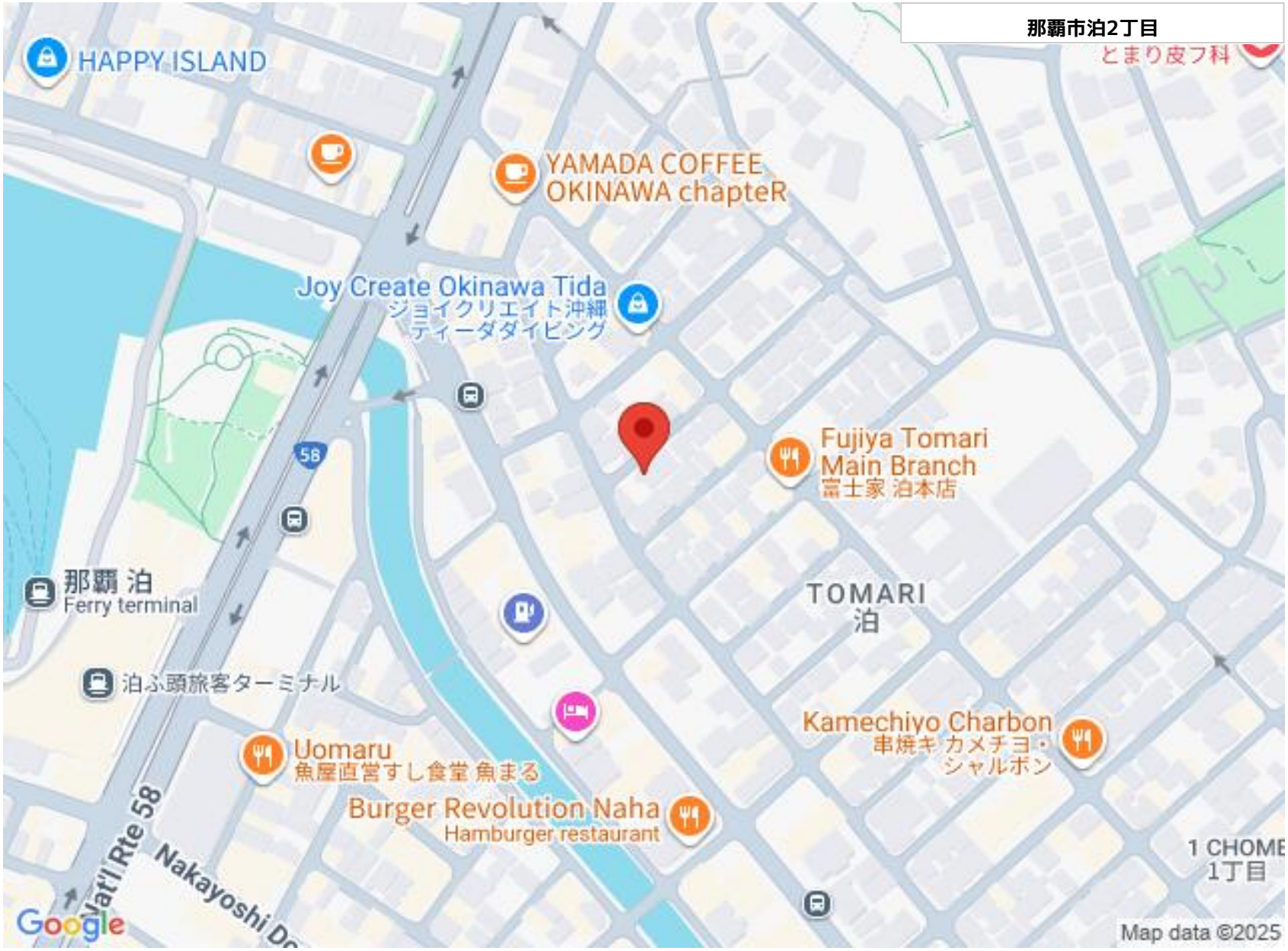


## (有)コスモ・エンタープライズ コスモ不動産

〒900-0013　沖縄県那覇市牧志 2-7-22 3F

沖縄県知事免許(2)第4796号

## TEL 098-866-1771

**営業時間**: 月ー金 09:30〜18:00

**定休日**: 土・日・祝祭日・年末年始