海が見えるお部屋!高台で風通しも良い! 高台で風通しも良い!インターネットも無料♪

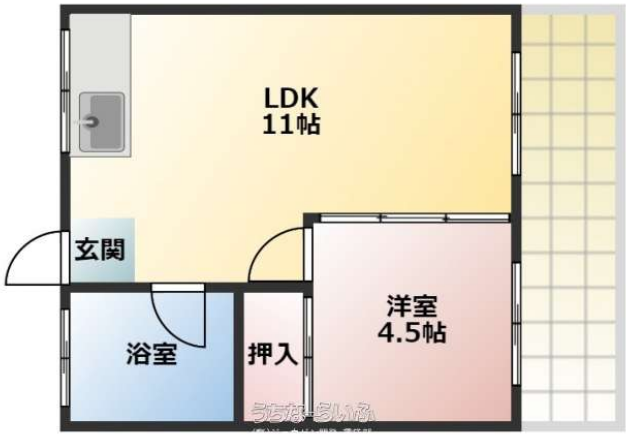

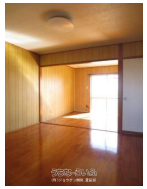

【設備・こだわり条件】:給湯,プロパンガス,インターネット対応,Wi-Fi,インターネット無料,日当たり良し,眺望良し

物件種別	賃貸アパート		
所在地	西原町上原1丁目		
家賃 (共益費)	**4万円** (1,000円)		
間取	**1LDK**	専有面積	34.52m² 10.44坪
間取り詳細	洋4.5 LDK11		
敷金／礼金	1ヶ月/ナシ	保証金	ナシ
仲介手数料	1.1ヶ月		
その他費用	1.7416万円	概算初期費用	-
料金備考	すまいｻﾎﾟｰﾄ：1540円（月額）、浄水器レンタル：1540円（月額）、安心サポート：2750円（月額）		
物件名	メゾン上乃松		
所在階／階数	2階 (2階建)	部屋番号	203号
築年月	1988年03月(築37年)	ペット	不可
建物構造	RC（鉄筋コンクリート造）		
契約期間	定期借家契約 (2年)	更新料	2.2万円
入居	相談	取引	専任媒介
保証会社	加入要 保証会社利用料：17416		
学校区	-		
交通	【バス停】会営薬局前: 徒歩約5分		
駐車場	1台1,000円 ※駐車車両要確認		
物件備考	インターネット無料! オール洋間の1LDK♡インターネット(...		

更新日：2025/09/12 公開期限：2025/09/25

スマホで物件を見る

(有)ジョウゲン開発 賃貸部

〒901-2202　沖縄県宜野湾市普天間 2-49-2

沖縄県知事免許(10)第1874号

TEL 098-892-0651

営業時間: 月火木金 09:30～18:00 土 09:30～17:00

定休日: 水・日・祝祭日

(有)ジョウゲン開発 賃貸部

〒901-2202　沖縄県宜野湾市普天間 2-49-2

沖縄県知事免許(10)第1874号

TEL 098-892-0651

営業時間: 月火木金 09:30～18:00 土 09:30～17:00

定休日: 水・日・祝祭日