米軍向賃貸物件が出ました。広々ワンフロアー2F全部！お早めに♪

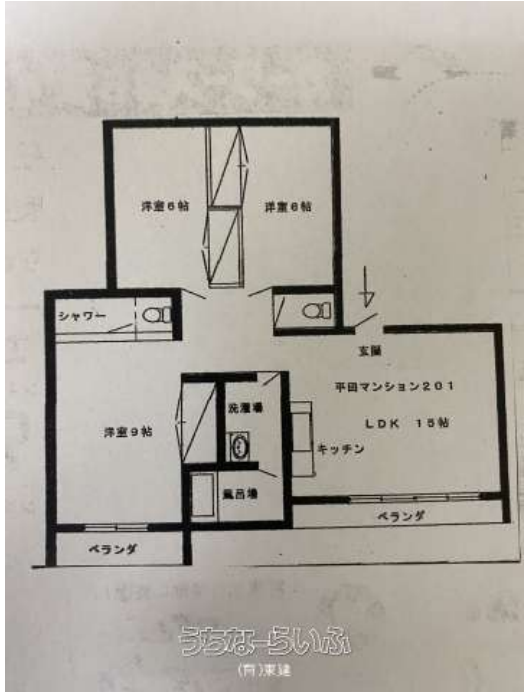

【設備・こだわり条件】:給湯,バス/トイレ別,浴槽,冷房,暖房,乾燥機,室内洗濯機置き場,オール洋間,プロパンガス,ウォークインクローゼット,角部屋,南向き部屋,日当たり良し,静かな場所,外国人入居可,外人住宅

物件種別	**賃貸アパート**		
所在地	沖縄市知花4丁目		
家賃 (共益費)	**16万円** (ナシ)		
間取	**3LDK**	専有面積	-
間取り詳細	洋9 洋6 洋6 LDK15		
敷金／礼金	1ヶ月/ナシ	保証金	ナシ
仲介手数料	1ヶ月		
その他費用	-	概算初期費用	-
料金備考	-		
物件名	平田マンション		
所在階／階数	2階 (2階建)	部屋番号	2F号
築年月	2002年10月(築22年)	ペット	不可
建物構造	RCB（鉄筋コンクリートブロック造）		
契約期間	定期借家契約	更新料	-
入居	即日	取引	専任媒介
保証会社	加入要		
学校区	-		
交通	-		
駐車場	3台無料 縦列 並列		
物件備考	米軍向け賃貸が民間にて出ました。広々ワンフロアー2F全部！お早...		

更新日：2025/08/13 公開期限：2025/08/26

スマホで物件を見る

(有)東建

〒904-0101　沖縄県北谷町上勢頭 544-1

沖縄県知事免許(12)第0724号

TEL 098-936-6641

営業時間: 月～金 09:00～17:00 土曜日 09:00～12:00

定休日: 日曜日 年末年始